



## ASSEMBLEIA LEGISLATIVA DO ESTADO DO PARANÁ

Centro Legislativo Presidente Aníbal Khury

Praça Nossa Senhora de Salette S/N - Bairro Centro Cívico - CEP 80530-911 - Curitiba - PR - [www.assembleia.pr.leg.br](http://www.assembleia.pr.leg.br)

### OFÍCIO Nº 11/2023 - 0689146 - DAT/CCONT

Em 06 de março de 2023.

**Assunto:** Encaminhamento da Prestação de Contas do exercício de 2022 - **ALEP**.

Prezado Diretor Geral,

Encaminho o presente, contendo a prestação anual de contas, relativas ao exercício financeiro de 2022, para sua análise e dar o seguinte encaminhamento:

I - Encaminhar para a Controladoria Interna, para que esta inclua o "Relatório de Controle Interno" e "Parecer do Controle Interno" (em peças separadas e ambos assinados pelo Controlador desta Casa de Leis), referente ao item III e IV da Prestação de Contas, em conformidade a Instrução Normativa nº 176/2022 - Tribunal de Contas do Estado do Paraná - TCE/PR e assine Item I - Formulário de Dados de Prestação de Contas Estadual (0689147) ou por meio do Bloco de Assinatura nº (549);

II - Encaminhar para a Diretor de Pessoal, para a assinatura no documento Item "XV - Declaração expressa da unidade de pessoal de que o(s) Gestor(es) das Contas indicado(s) no Anexo I está(ão) em dia com a exigência da apresentação da declaração de bens e rendas de que trata o art. 13 da Lei Federal nº 8.429, de 02 de junho de 1992, conforme Anexo II da Instrução Normativa nº 176/2022 - Tribunal de Contas do Estado do Paraná - TCE/PR" (0689159), ou por meio do Bloco de Assinatura nº (551);

III - Após, encaminhar o presente protocolado para a Comissão Executiva no intuito de colher assinatura no Item I - Formulário de Dados de Prestação de Contas Estadual (0689147), ou por meio do Bloco de Assinatura nº (549), sendo necessário a assinatura do Senhor Diretor Geral e do Controlador Interno, no presente documento;

IV - Na sequência, encaminhar para a Secretária Geral da Presidência, para procedimentos de transmissão da referida Prestação de Contas de 2022, ao Tribunal de Contas do Estado do Paraná.

Cumpridas as formalidades, nos colocamos a disposição para esclarecimentos que se fizerem necessária.

Atenciosamente,

**VINICIUS AUGUSTO MOURA**  
Diretor de Apoio Técnico  
Assembleia Legislativa do Estado do Paraná

**GUDRIAN MARCELO LOUREIRO DE LIMA**  
Coordenador da Contabilidade  
CRC-PR nº 50.456/O – Matrícula nº 55.284  
Diretoria de Apoio Técnico  
Assembleia Legislativa do Estado do Paraná



Documento assinado digitalmente por **Gudrian Marcelo Loureiro de Lima, Coordenador**, em 13/03/2023, às 15:19, conforme Ato da Comissão Executiva nº 2201/2019.  
Nº de Série do Certificado: 1299888894637987861



Documento assinado digitalmente por **Vinicius Augusto Moura Ribeiro da Silva, Diretor de Apoio Técnico**, em 14/03/2023, às 15:54, conforme Ato da Comissão Executiva nº 2201/2019.  
Nº de Série do Certificado: 141658354316127791992806399346727453649



A autenticidade do documento pode ser conferida no site  
<http://www.assembleia.pr.leg.br/sei/verificar> informando o código verificador **0689146** e o código CRC **F4D5C700**.



## ASSEMBLEIA LEGISLATIVA DO ESTADO DO PARANÁ

Centro Legislativo Presidente Aníbal Khury

Praça Nossa Senhora de Salette S/N - Bairro Centro Cívico - CEP 80530-911 - Curitiba - PR - [www.assembleia.pr.leg.br](http://www.assembleia.pr.leg.br)

### FORMULÁRIO

ITEM I - FORMULÁRIO DE DADOS DE PRESTAÇÃO DE CONTAS ESTADUAL	
1	<b>ASSUNTO</b>
	PRESTAÇÃO DE CONTAS ESTADUAL - EXERCÍCIO DE 2022
	<b>ENTIDADE</b>
2	Nome: ASSEMBLEIA LEGISLATIVA DO ESTADO DO PARANÁ
	ALEP - CNPJ: 77.799.542/0001-09
	<b>GESTOR DE CONTAS</b>
	Período: 01 FEVEREIRO / 2019 A 31 / JANEIRO DE 2023
	Ato de Nomeação: Ata de Eleição
3	Cargo: Primeiro Secretário
	Nome: DEP. LUIZ CLAUDIO ROMANELLI
	CPF: 277.925.289-87
	Período: 20 NOVEMBRO / 2019 A 31 / JANEIRO DE 2023
	Ato de Nomeação: Portaria
3.1	Cargo: Diretor Geral
	Nome: ROBERTO COSTA CURTA
	CPF: 645.511.719-04
	<b>GESTOR ATUAL</b>
	Ato de Nomeação: Ata de Eleição
4	Cargo: Presidente
	Nome: DEP ADEMAR LUIZ TRAIANO
	CPF: 198.072.879-87
	<b>CONTROLADOR INTERNO</b>
	Ato de Nomeação: Portaria

5	Cargo: Controlador Interno		
	Nome: RAFAEL JAVORSKI		
	CPF: 034.069.749-02		
	<b>DECLARAÇÃO</b>		
6	Declaro, para os fins legais, que as informações constantes deste formulário são verdadeiras e estou ciente de que a falta de qualquer documento exigido na Instituição Normativa nº 176/2022 poderá ocasionar a irregularidade e demais responsabilidades previstas em lei e nos normativos do Tribunal de Contas do Estado do Paraná.		
	ALEXANDRE MARANHÃO CURI	ROBERTO COSTA CURTA	FERNANDO PAULO DA SILVA MACIEL FILHO
	Primeiro Secretário	Diretor Geral	Controlador Interno
	ADEMAR TRAIANO		
	Presidente		



Documento assinado eletronicamente por **Roberto Costa Curta, Diretor-Geral da ALEP**, em 14/03/2023, às 14:01, conforme Ato da Comissão Executiva nº 2201/2019.



Documento assinado eletronicamente por **Ademar Luiz Traiano, Presidente da Assembleia Legislativa do Paraná**, em 14/03/2023, às 14:20, conforme Ato da Comissão Executiva nº 2201/2019.



Documento assinado digitalmente por **Alexandre Maranhão Curi, Deputado Estadual - 1º Secretário**, em 20/03/2023, às 10:45, conforme Ato da Comissão Executiva nº 2201/2019. N° de Série do Certificado: 1287505039387653891



Documento assinado eletronicamente por **Fernando Paulo da Silva Maciel Filho, Controlador-Geral da ALEP**, em 30/03/2023, às 12:27, conforme Ato da Comissão Executiva nº 2201/2019.



A autenticidade do documento pode ser conferida no site <http://www.assembleia.pr.leg.br/sei/verificar> informando o código verificador **0689147** e o código CRC **6C796058**.





# ASSEMBLEIA LEGISLATIVA DO ESTADO DO PARANÁ

## INTRODUÇÃO

Apresentamos, para a apreciação de Vossas Excelências, a Prestação de Contas Anual, composta pelos demonstrativos e balanços orçamentário, financeiro e patrimonial, relativo ao exercício financeiro encerrado em 31 de Dezembro de 2022, da ASSEMBLEIA LEGISLATIVA DO ESTADO PARANÁ. As informações aqui contidas, além de apresentar a situação Financeira e Patrimonial da entidade, permitem sua avaliação e controle.

As demonstrações contábeis foram elaboradas de acordo com as normas da Contabilidade Pública, tem amparo legal na Lei nº 4.320, de 17 de março de 1964, na Lei Orçamentária – LOA 2022 – Lei Estadual nº 20.873 de 15 de dezembro de 2021, na Lei Complementar nº 101, de 4 de maio de 2000 e também Demonstrações Contábeis conforme NBC TSP 11, de 18 de Outubro de 2018, do Conselho Federal de Contabilidade.

Por conseguinte, a execução orçamentária ocorreu em conformidade com os dispositivos constitucionais aplicáveis às Finanças Públicas, em todos os aspectos e resultaram em uma posição Patrimonial e Financeira satisfatória.



# ASSEMBLEIA LEGISLATIVA DO ESTADO DO PARANÁ

## ITEM II – RELATÓRIO CIRCUNSTANCIADO DA GESTÃO 2022

Atentos aos dispositivos contidos no Regimento Interno desta Casa Legislativa e considerando a instrução Normativa do TCE/PR nº 176/2022, que regulamenta a prestação de contas do exercício de 2022, bem como aos padrões estabelecidos pela Lei de Orçamento, a Diretoria de Apoio Técnico elaborou o Relatório sobre a gestão orçamentária, financeira e patrimonial da ASSEMBLEIA LEGISLATIVA DO ESTADO DO PARANÁ – ALEP, compreendendo o período de 01/01/2022 a 31/12/2022, para apreciação do Controle Externo Estadual.

A execução orçamentária ocorreu em consonância com as normas gerais de Direito Financeiro – Lei Federal nº 4.320, de 17 de março de 1964 e Lei de Responsabilidade Fiscal – Lei Complementar nº 101, de 04 de maio de 2000, bem como os dispositivos constitucionais às Finanças Públicas.

### 1 – ORDENADORES DAS DESPESAS

A Assembleia Legislativa, nas condições de unidade orçamentária, teve como ordenadores de Despesas os Membros da Comissão Executiva reeleita para exercer mandato a partir de 01 de Fevereiro de 2021 a 31 de Janeiro de 2023 bem como o Diretor Geral e Controlador Interno abaixo relacionado:

<b>DEP. ADEMAR LUIZ TRAIANO</b>	<b>- Presidente</b>
<b>DEP. LUIZ CLAUDIO ROMANELLI</b>	<b>- Primeiro Secretário</b>
<b>ROBERTO COSTA CURTA</b>	<b>- Diretor Geral</b>
<b>RAFAEL JAVORSKI</b>	<b>- Controlador Interno</b>

### 2 – OBSERVÂNCIA DA LEGISLAÇÃO

A Assembleia Legislativa do Estado do Paraná (ALEP), inscrita no CNPJ sob o nº. 77.799.542/0001-09, atendeu aos dispositivos da Lei Federal nº. 4.320, de 17 de março de 1964, Lei Complementar nº. 101, de 04 de maio de 2000, do



## ASSEMBLEIA LEGISLATIVA DO ESTADO DO PARANÁ

Plano Plurianual 2020-2023, aprovado por meio da Lei Estadual nº. 20.077, de 03 de janeiro de 2020, na Lei de Diretrizes Orçamentárias nº 20.648 de 20 de julho de 2021 e na Lei Orçamentária – LOA 2022 – Lei Estadual nº 20.873 de 15 de dezembro de 2021, em sua execução orçamentária, financeira e patrimonial.

### **3 – EXECUÇÃO ORÇAMENTÁRIA E FINANCEIRA**

A receita prevista para o exercício de 2022, de acordo com a LOA 2022, que trata de transferências oriundas do Governo do Estado do Paraná, somava o montante de R\$ 822.071.397,00 (oitocentos e vinte e dois milhões e setenta e um mil e trezentos e noventa e sete reais). Apenas para constar, no decorrer do exercício foi necessário realizar remanejamento de dotações, houve devoluções ao Tesouro Estadual na ordem de R\$ 329.858.668,00 (trezentos e vinte e nove milhões e oitocentos e cinquenta e oito mil e seiscentos e sessenta e oito reais) oriundos do orçamento previsto e R\$ 52.391.332,00 (cinquenta e dois milhões e trezentos e noventa e um mil e trezentos e trinta e dois reais) relativos aos superávits financeiros de anos anteriores, perfazendo o montante de R\$ 382.250.000,00 (trezentos e oitenta e dois milhões e duzentos e cinquenta mil reais).

A despesa empenhada no exercício totalizou R\$ 492.129.215,51 (quatrocentos e noventa e dois milhões e cento e vinte e nove mil e duzentos e quinze reais e cinquenta e um centavos), sendo que, R\$ 391.953.836,54 (trezentos e noventa e um milhões e novecentos e cinquenta e três mil e oitocentos e trinta e seis reais e cinquenta e quatro centavos), correspondem às despesas com Pessoal (47,67% do orçamento total), R\$ 93.434.502,42 (noventa e três milhões e quatrocentos e trinta e quatro mil e quinhentos e dois reais e quarenta e dois centavos), referentes a Outras Despesas Correntes (11,37% do orçamento total), e por fim, os investimentos (compra de equipamentos/material permanente) somaram R\$ 6.740.876,55 (seis milhões e setecentos e quarenta mil



## ASSEMBLEIA LEGISLATIVA DO ESTADO DO PARANÁ

e oitocentos e setenta e seis reais e cinquenta e cinco centavos), equivalente a 0,82% do orçamento autorizado.

Com base nas informações acima descritas, concluímos que, o resultado orçamentário culminou em um superávit de R\$ 83.513,49 (oitenta e três mil e quinhentos e treze reais e quarenta e nove centavos). Porém, de acordo com o Anexo 10 da Lei Federal nº. 4.320, de 17 de março de 1964, Item VIII desta prestação de contas (em anexo), a receita arrecadada foi superior à prevista, gerando um superávit de arrecadação e conseqüentemente aumentando o superávit orçamentário do exercício (R\$ 40.829.986,60 – quarenta milhões e oitocentos e vinte e nove mil e novecentos e oitenta e seis reais e sessenta centavos), entretanto essa arrecadação trata-se do art. 15 da LDO 2022, não orçamentário. Abaixo, confeccionamos quadro demonstrativo, contendo a representação numérica do exposto.

### Quadro 1. Execução Orçamentária

<b>EVOLUÇÃO ORÇAMENTÁRIA</b>	<b>R\$</b>	<b>%</b>
Orçamento Inicial – receita prevista/despesa autorizada	822.071.397,00	100
(-) Transferências ao Tesouro Estadual	329.858.668,00	
Orçamento Final – receita arrecadada líquida	492.212.729,00	100
<b>RESULTADO EXECUÇÃO ORÇAMENTÁRIA</b>	<b>R\$</b>	<b>%</b>
<b>Transferência Orçamentária Recebida (-)Despesa realizada = Superávit do Exercício</b>	<b>83.513,49</b>	<b>0,02</b>
Despesa realizada/empenhada	492.129.215,51	99,98
Superávit Orçamentário em relação ao orçamento final	83.513,49	0,02



## ASSEMBLEIA LEGISLATIVA DO ESTADO DO PARANÁ

**Gráfico 1 -Representação Gráfica dos Percentuais Apresentados no Quadros Anterior**

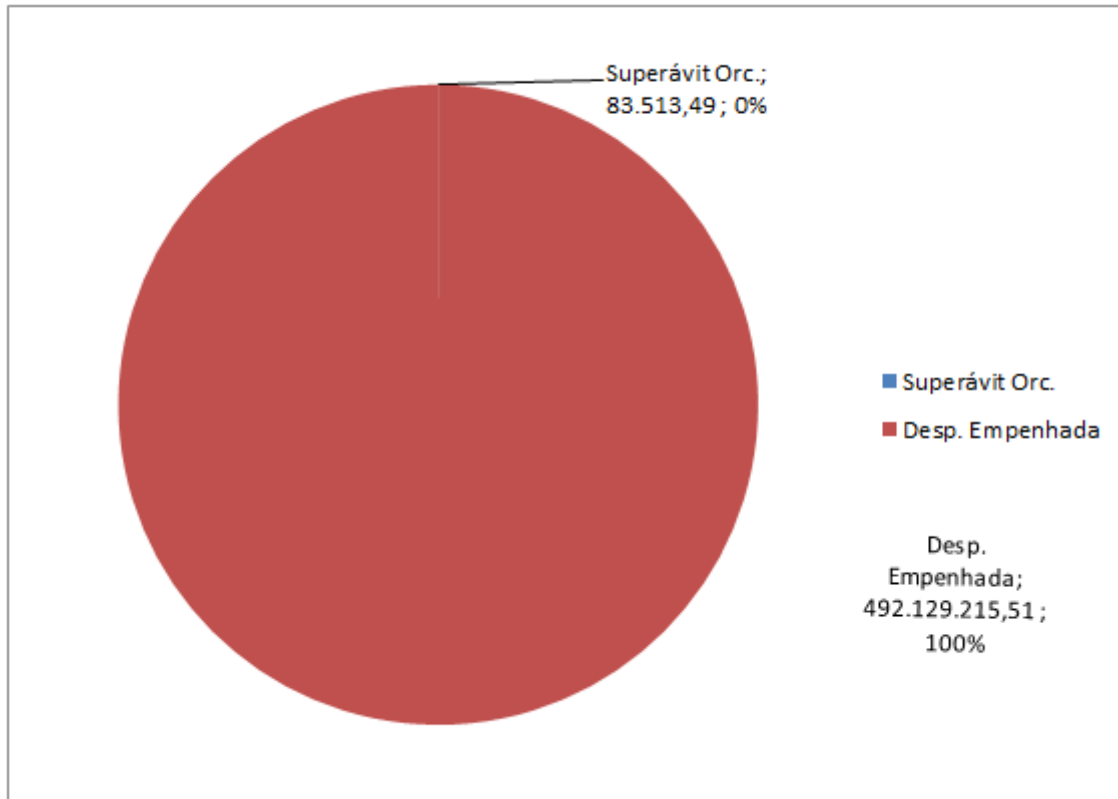

Obs: \* Dados referentes ao Orçamento Autorizado Líquido de R\$ 492.212.729,00

### **Quadro 2 – Classificação por Natureza da Despesa**

DESCRIÇÃO ORÇAMENTÁRIA	R\$	%
<b>ORÇAMENTO PREVISTO (Despesa autorizada)</b>	<b>822.071.397,00</b>	<b>100,00</b>
(-) Transferências ao Tesouro Estadual	329.858.668,00	40,13
<b>ORÇAMENTO ATUALIZADO</b>	<b>492.212.729,00</b>	<b>59,87</b>
<b>PESSOAL</b>		



## ASSEMBLEIA LEGISLATIVA DO ESTADO DO PARANÁ

Despesa do Exercício	304.224.390,18	37,01
Despesas de Exercício Anterior	172.295,79	0,02
Obrigações Patronais (Ativo e Inativo)	66.138.639,92	8,05
Adidos	7.072.750,19	0,86
<b>Total Pessoal Ativo</b>	<b>377.608.076,08</b>	<b>45,94</b>
<b>Total Pessoal Inativo</b>	<b>14.345.760,46</b>	<b>1,74</b>
<b>Total Pessoal</b>	<b>391.953.836,54</b>	<b>47,68</b>
<b>OUTROS CUSTEIOS</b>		
Outras Despesas Correntes	93.434.502,42	11,36
<b>INVESTIMENTOS</b>		
Despesas de Capital	6.740.876,55	0,82
<b>TOTAL DAS DESPESAS Empenhada (Realizada)</b>	<b>492.129.215,51</b>	<b>59,86</b>
Restos a Pagar do exercício	13.763.063,49	1,67
<b>TOTAL DAS DESPESAS PAGAS</b>	<b>478.366.152,02</b>	<b>58,19</b>
<b>Superávit Orçamentário</b>	83.513,49	0,01
<b>Superávit do Exercício (Receita Realizada x Despesa Empenhada)</b>	83.513,49	0,01

Diante do exposto, conclui-se que as despesas realizadas/empenhadas no período tinham adequações orçamentárias e financeiras com a Lei Orçamentária anual, compatibilidade com o plano plurianual e com a Lei de Diretrizes orçamentárias, como determina a Lei Complementar nº 101/00, e ao término do Exercício, o resultado apurado foi superavitário.

#### 4 – SISTEMA PATRIMONIAL

O Balanço Patrimonial exigido pela Lei Federal nº 4.320, de 17 de março de 1964 e atualizado pela NBC TSP 11 de 18 de outubro de 2018, apresentou um



## ASSEMBLEIA LEGISLATIVA DO ESTADO DO PARANÁ

ativo de R\$ 66.612.835,04 (sessenta e seis milhões e seiscentos e doze mil e oitocentos e trinta e cinco reais e quatro centavos), distribuídos da seguinte forma:

### Ativo

Circulante	R\$ 44.266.479,17
Não Circulante	R\$ 22.346.355,87
Compensado	R\$ 0,00

### Passivo

Circulante	R\$ 27.476.301,81
Saldo Patrimonial	R\$ 39.136.533,23
Compensado	R\$ 0,00

- Quadro Anexo ao balanço Patrimonial com informações exigidas pela Lei Federal nº 4.320, de 17 de março de 1964.

## 5 – SISTEMA FINANCEIRO

Nos termos do §2º, artigo 43, da Lei 4.320/64, que trata do superávit financeiro, sendo a diferença positiva entre o ativo financeiro e o passivo financeiro, conjugando-se, ainda, os saldos dos créditos adicionais transferidos e as operações de crédito a eles vinculadas. Nesse sentido, levando-se em conta os saldos patrimoniais, o superávit financeiro (descontando restos a pagar), foi de R\$ 8.655.545,83 (oito milhões e seiscentos e cinquenta e cinco mil e quinhentos e quarenta e cinco reais e oitenta e três centavos), conforme detalhamento abaixo:

Receita Orçamentária (Transf. Recebidas- Cota Parte TGE)	822.071.397,00
Repasses Para cobertura de Insuficiências Financeiras	40.829.986,60
Inscrição de Restos a Pagar	13.763.063,49
Depósitos Restituíveis e Valores Vinculados	165.792.383,48
Saldo Exercício Anterior	72.973.802,89

Despesa Orçamentária	492.129.215,51
Depósitos Restituíveis e Valores Vinculados	157.505.685,88
Egresso/devolução Governo Estado	382.250.000,00
Pagamentos de Restos a Pagar	4.380.861,96
Transf. PRPREV (Ref. a insuf. Fin. FF)	35.285.002,93
Outros Pagamentos	22.706,84
Saldo Disponível para Exercício Seguinte:	43.857.159,70



## ASSEMBLEIA LEGISLATIVA DO ESTADO DO PARANÁ

Ao término do exercício, o Ativo Financeiro apurado foi de R\$ 43.857.159,70 (quarenta e três milhões e oitocentos e cinquenta e sete mil e cento e cinquenta e nove reais e setenta centavos), sendo transferido para o exercício seguinte.

### 6 – EXECUÇÃO FISCAL

Todas as obrigações previstas na Legislação pertinente ao tema (Lei Complementar nº 101, de 4 de maio de 2000 – LRF), foram devidamente atendidas, com a publicação do RGF – Relatório de Gestão Fiscal, dentro dos prazos definidos em Lei.

<b>RGF</b>	<b>Data Publicação</b>	<b>Data Republicação</b>
1º Quadrimestre de 2022	30/05/2022	---
2º Quadrimestre de 2022	30/09/2022	---
3º Quadrimestre de 2022	30/01/2023	---

Os dados para publicação em sua grande maioria são extraídos dos relatórios da Paraná Previdência.

GUDRIAN  
MARCELO  
LOUREIRO DE  
LIMA:02828818918

Assinado de forma  
digital por GUDRIAN  
MARCELO LOUREIRO DE  
LIMA:02828818918  
Dados: 2023.03.13  
12:28:31 -03'00'





## PRESTAÇÃO DE CONTAS

Fatos relevantes ocorridos no exercício que tenham impactado, positiva ou negativamente, a gestão da entidade em atendimento a instrução normativa de encerramento do exercício (prestação de contas) TCE/PR.	Diretoria: <b>Diretoria Geral</b>
	Área responsável: <b>Diretoria Geral</b>

**Diagnóstico: Qual a situação do setor no início da nova gestão? Quais foram as medidas imediatas? Qual foi o prognóstico para esse ano?** Com a eleição da Mesa Executiva da Assembleia Legislativa do Paraná para as 3ª e 4ª Sessões Legislativas da 19ª Legislatura, a atual Direção Geral da Assembleia Legislativa tem continuado a pautar sua atividade administrativa em estrita observância aos princípios da legalidade, moralidade, economicidade, eficiência e eficácia administrativa, e austeramente comprometida em sempre buscar novas rotinas e procedimentos com o prognóstico de, em suma, impedir eventuais erros, falhas e a própria ineficiência na aplicação dos recursos disponibilizados ao Poder Legislativo, conforme as ações adiante descritas.

**Pontos positivos e negativos: Cite os principais pontos positivos e negativos identificados no decorrer do ano de 2022. PONTOS POSITIVOS:**

- devolução de valores ao Tesouro Estadual, resultado da economia feita por esta Casa de Leis, na gestão dos recursos orçamentários da ALEP no exercício de 2022;
- retomada das atividades presenciais, nos termos da edição do Ato da Comissão Executiva nº 383, de 30 de março de 2022 (SEI nº 03354-86.2022);
- celebração de Termo de Cooperação Técnica com a Universidade Federal do Paraná, tendo como objeto a conjugação de esforços entre os partícipes para apoiar o desenvolvimento do Laboratório de Práticas Legislativas (LPLegis), fomentando a pesquisa acadêmica sobre as atividades e políticas públicas desenvolvidas no âmbito do Poder Legislativo Estadual e Municipal, bem como, promover a interação entre os pesquisadores do Programa de Pós-Graduação em Ciência Política e os servidores e autoridades da Assembleia Legislativa do Paraná;
- celebração de Termo de Cooperação Técnica com Tribunal Regional Eleitoral do Paraná, tendo por objeto o estabelecimento de ações de cooperação entre as instituições partícipes, por meio da definição de ações, medidas e projetos desenvolvidos conjuntamente para o enfrentamento da desinformação no Processo Eleitoral, especialmente contra a legitimidade e a integridade das Eleições 2022;
- continuidade da parceria firmada com o Tribunal de Justiça, Ministério Público e Secretaria de Estado da Educação e do Esporte e a consequente realização da “Caravana da Cidadania” com o objetivo de, em suma, promover e incentivar o exercício da cidadania para jovens cidadãos, estudantes de Ensino Médio e Educação Profissional de escolas públicas da rede estadual de ensino, bem como estagiários de ensino médio dos Poderes legislativo, Judiciário e Executivo, assim como do Ministério Público, para que possam se tornar protagonistas da expressão da ampla democracia em suas respectivas comunidades;
- continuidade da parceria firmada com a Defensoria Pública do Estado do Paraná e das ações de ampliação do acesso democrático à Justiça, com a realização de milhares de atendimento ao público, realizando centenas de conciliações, sendo elas de divórcio, guarda, pensão, união estável, dentre outras;
- continuidade das ações realizadas pela Frente Parlamentar do Pedágio, tendo com objeto a análise sobre o novo modelo de Concessão de Rodovias no Estado do Paraná;

- continuidade das ações e programas realizados pela Controladoria Interna, selecionando e analisando processos e documentos da administração da ALEP relativos ao exercício de 2022, cujas ações visam propiciar ações preventivas e de orientação à Administração e com o objetivo de assegurar a legalidade, legitimidade, economicidade, eficiência, publicidade e transparência da gestão administrativa, orçamentária, financeira e patrimonial, proporcionando apoio à ALEP, na gestão dos recursos públicos e atendimento às legislações vigentes;
- continuidade das ações realizadas pela Procuradoria da Mulher da Assembleia Legislativa para enfrentamento da violência contra a mulher e ampliação de sua representação na sociedade em geral, além dos trabalhos promovidos em conjunto com a rede de proteção e atenção a mulher, composta por diversos atores, como por exemplo, o sistema de justiça (Tribunal de Justiça, Ministério Público, Defensoria Pública), sociedade civil, centros de referência, delegacias especializadas, unidades de acolhimento, núcleos especializados, conselhos estaduais e municipais dentre outros;
- continuidade na execução dos serviços de manutenção preventiva e corretiva predial nas edificações do Complexo Anybal Khury (Palácio 19 de Dezembro, Edifício dos Plenários e Edifício Presidente Tancredo Neves), complexo esse que é tombado, além das demais edificações denominadas de Casas Marrom e Amarela, a Clínica Odontológica, o Prédio do Arquivo e os 02 estacionamentos de uso exclusivo para os servidores e autoridades;
- manutenção do Contrato nº 2507/2020/SEAP/DETO, tendo como objeto a prestação de serviços contínuos por intermédio de empresa especializada no Gerenciamento do Abastecimento de Combustíveis para os veículos e equipamentos da frota pública da Administração Direta, Indireta, Autárquica e outros Poderes do Estado do Paraná;
- manutenção da contratação de energia no mercado livre, nos termos do contrato nº 2020-1967, firmado com a COPEL COMERCIALIZAÇÃO S.A. (COPEL MERCADO LIVRE), medida resultou em significativa economia mensal em favor da ALEP;
- continuidade dos trabalhos realizados pela Comissão Permanente de Baixa de Bens Patrimoniais e a consequente declaração de inservibilidade de diversos bens em desuso pela ALEP, procedimentos estes que, uma vez observados os requisitos previstos no Decreto Estadual n.º 4336/2009 e no Decreto Federal n.º 9373/2018 (subsidiariamente), entre outros normativos aplicáveis, possibilitaram a doação de vários bens móveis reputados como inservíveis em favor de órgãos e entidades públicas;

• edição da Portaria DG nº 5/2022 e a consequente instituição da Comissão Permanente de Proteção de Dados Pessoais (CPPD), responsável pelo processo de implementação da Lei Geral de Proteção de Dados Pessoais (LGPD), no âmbito da Assembleia Legislativa do Estado do Paraná (ALEP), responsável pela avaliação dos mecanismos de tratamento e proteção dos dados existentes e pela proposição de ações voltadas a seu aperfeiçoamento, com vistas ao cumprimento das disposições da Lei n. 13.709, de 14 de agosto de 2018;

• participação da ALEP e classificação como finalista na 3ª Edição do Prêmio Unale Assembleia Cidadã, exercício 2022, com a indicação do projeto “Aplicativo Agora é Lei”, na categoria “Atendimento ao Cidadão”;

• continuidade no pleno atendimento às Solicitações de Informações e Documentos apresentados pela equipe de fiscalização do Tribunal de Contas do Estado do Paraná;

• continuidade da política de transparência pública, com a constante atualização do Portal da Transparência que permite o acesso à informação de forma objetiva, transparente, clara e em linguagem de fácil compreensão;

• a adoção de diversas medidas administrativas visando ampliar a eficácia, eficiência e a economia de recursos públicos, tais como a aquisição de novos equipamentos de tecnologia da informação, otimização do sistema de gestão de bens e serviços (almoarifado), à remessa de diversos procedimentos à análise do Controle Interno, entre outras medidas;

**PONTOS NEGATIVOS:**

• desafios e dificuldades após o enfrentamento do coronavírus SARS-Cov-2, tendo em vista de ser o primeiro ano após esse enfrentamento, havendo necessidade de manter o planejamento inicial, fortalecendo as áreas administrativas, com o intuito de atingir os objetivos para o ano.

**Quais foram as ações significativas?** • devolução de valores ao Tesouro Estadual, resultado da economia feita por esta Casa de Leis, na gestão dos recursos orçamentários da ALEP no exercício de 2022;

• retomada das atividades presenciais, nos termos da edição do Ato da Comissão Executiva nº 383, de 30 de março de 2022 (SEI nº 03354-86.2022);

• celebração de Termo de Cooperação Técnica com Tribunal Regional Eleitoral do Paraná, tendo por objeto o estabelecimento de ações de cooperação entre as instituições partícipes, por meio da definição de ações, medidas e projetos desenvolvidos conjuntamente para o enfrentamento da desinformação no Processo Eleitoral, especialmente contra a legitimidade e a integridade das Eleições 2022, ainda considerando que a produção e difusão de informações falsas e fraudulentas pode representar risco a bens e valores essenciais à sociedade, como a democracia, bem como afetar de forma negativa a legitimidade e a credibilidade do processo eleitoral e a capacidade das eleitoras e dos eleitores de exercerem o seu direito de voto de forma consciente e informada;

• continuidade da política de transparência pública;

• o integral atendimento às solicitações do TCE-PR;

• instituição da Comissão Permanente de Proteção de Dados Pessoais (CPPD), responsável pelo processo de implementação da Lei Geral de Proteção de Dados Pessoais (LGPD), no âmbito da Assembleia Legislativa do Estado do Paraná (ALEP), responsável pela avaliação dos mecanismos de tratamento e proteção dos dados existentes e pela proposição de ações voltadas a seu aperfeiçoamento, com vistas ao cumprimento das disposições da Lei n. 13.709, de 14 de agosto de 2018;

**Resultados: Quais foram os benefícios para a Assembleia? E a satisfação dos usuários é perceptível?** • otimização na gestão dos processos que tramitam no âmbito desta Casa de Leis, resultando numa otimização da eficiência e eficácia das atividades desenvolvidas pelos servidores;

**Escreva um breve resumo sobre metas, projetos, cronograma e perspectivas 2023.** • continuidade das ações administrativas visando constantemente ampliar a eficácia, eficiência e a economia de recursos públicos.

GUDRIAN  
MARCELO  
LOUREIRO DE  
LIMA:02828818918

Assinado de forma digital  
por GUDRIAN MARCELO  
LOUREIRO DE  
LIMA:02828818918  
Dados: 2023.03.09  
12:54:21 -03'00'



# *Assembleia Legislativa do Estado do Paraná*

*Coordenadoria de Contabilidade - Diretoria de Apoio Técnico*

## **ITEM V - RELATÓRIO DA CONTROLADORIA GERAL DO ESTADO**

Não se aplica ao exercício financeiro de 2022.

# Assembleia Legislativa do Estado do Paraná

Coordenadoria de Contabilidade - Diretoria de Apoio Técnico

## ITEM VI - Demonstrativo da Receita Segundo as Categorias Econômicas - Anexo 2 da Lei 4.320/64

Exercício: 2022

Código	Especificação	Desdobramento	Total	Fonte	Cat.Econômica
<b>4.5.0.0.00.00.000</b>	<b>RECEITAS CORRENTES</b>				<b>862.901.382,96</b>
4.5.1.0.00.00.000	TRANSFERÊNCIAS INTRAGOVERNAMENTAIS			862.901.382,96	862.901.382,96
4.5.1.2.00.00.000	TRANSFERÊNCIAS INTRAGOVERNAMENTAIS		862.901.382,96		
4.5.1.2.20.00.000	TRANSFERENCIAS RECEBIDAS	862.901.382,96			
<b>TOTAL:</b>					<b>862.901.382,96</b>

Gudrian Marcelo Loureiro de Lima  
Coordenadoria de Contabilidade  
Matrícula 55.380 / CRC-PR 50.456-O/1

**ANEXO 2 DA LEI Nº 4320/64**  
**NATUREZA DA DESPESA - POR ÓRGÃO**  
**UNIDADE - 0100 - ASSEMBLEIA LEGISLATIVA**

MÊS/EXERCÍCIO: 12/2022

CÓDIGO	ESPECIFICAÇÃO	ELEMENTO DE DESPESA	MODALIDADE DE APLICAÇÃO	CATEGORIA ECONÔMICA E GRUPO DE DESPESA
01	ASSEMBLEIA LEGISLATIVA	492.129.215,51	492.129.215,51	492.129.215,51
0101	ASSEMBLÉIA LEGISLATIVA	492.129.215,51	492.129.215,51	492.129.215,51
30000000	DESPESAS CORRENTES			485.388.338,96
31000000	PESSOAL E ENCARGOS SOCIAIS			391.953.836,54
31900000	APLICAÇÕES DIRETAS		382.192.716,60	
31900100	Aposentadorias do RPPS, Reserva Remunerada e Reformas dos Militares	90.201,15		
31900113	Aposentadorias do Pessoal Civil da Assembléia Legislativa	84.923,19		
31900119	Décimo Terceiro Salário da Assembléia Legislativa	3.376,30		
31900126	Décimo Terceiro Salário da Defensoria Pública	1.901,66		
31900300	Pensões do RPPS e do Militar	14.255.559,31		
31900313	Pensões do Pessoal Civil da Assembléia Legislativa	14.253.238,73		
31900319	Décimo Terceiro Salário do Pessoal Civil da Assembléia Legislativa	2.320,58		
31901100	Vencimentos e Vantagens Fixas - Pessoal Civil	304.224.390,18		
31901121	Vencimentos e Salários - RPPS	39.379.284,47		
31901130	Gratificação de Tempo de Serviço - RPPS	649,10		
31901133	Décimo Terceiro Salário - RPPS	7.133,88		
31901134	Férias - Abono Constitucional - RPPS	927.900,13		
31901161	Vencimentos e Salários - RGPS	255.753.267,56		
31901164	Férias Vencidas e Proporcionais - RGPS	614.414,00		
31901165	Décimo Terceiro Salário - RGPS	31.601,55		
31901171	Férias - Abono Constitucional - RGPS	7.510.139,49		
31901300	Obrigações Patronais	56.377.519,98		
31901301	CONTRIBUIÇÕES DE PREVIDÊNCIA SOCIAL - INSS	56.273.894,33		
31901308	Contribuições a Outros Fundos de Previdência	103.625,65		
31909200	Despesas de Exercícios Anteriores	172.295,79		
31909203	OUTRAS DESPESAS DE PESSOAL E ENCARGOS	172.295,79		
31909600	Ressarcimento de Despesas de Pessoal Requisitado	7.072.750,19		
31909601	RESSARCIMENTO DE DESPESAS DE PESSOAL REQUISITADO	7.072.750,19		
31910000	APLIC. DIRETA DECORRENTE DE OPER. ENTRE ÓRGÃOS,FUNDOS E ENTID. INTEG. ÓRG. FISCAL E SEGURIDADE SOCIAL		9.761.119,94	
31911300	Obrigações Patronais	9.761.119,94		
31911309	Contribuição ao Fundo de Previdência	87.433,06		
31911310	Contribuição ao Fundo Financeiro	9.673.686,88		

**ANEXO 2 DA LEI Nº 4320/64**  
**NATUREZA DA DESPESA - POR ÓRGÃO**  
**UNIDADE - 0100 - ASSEMBLEIA LEGISLATIVA**

MÊS/EXERCÍCIO: 12/2022

CÓDIGO	ESPECIFICAÇÃO	ELEMENTO DE DESPESA	MODALIDADE DE APLICAÇÃO	CATEGORIA ECONÔMICA E GRUPO DE DESPESA
33000000	OUTRAS DESPESAS CORRENTES			93.434.502,42
33500000	TRANSFERÊNCIAS A INSTITUIÇÕES PRIVADAS SEM FINS LUCRATIVOS		400.000,00	
33504100	Contribuições	400.000,00		
33504102	CONTRIBUIÇÕES A ENTIDADES PRIVADAS	400.000,00		
33900000	APLICAÇÕES DIRETAS		91.150.435,05	
33900800	Outros Benefícios Assistenciais do Servidor e do Militar	235.644,48		
33900802	Auxílio Funeral Ativo e Inativo Civil - RPPS	235.644,48		
33901400	Diárias - Pessoal Civil	532.006,66		
33901401	DIÁRIAS	532.006,66		
33901500	Diárias - Pessoal Militar	143.208,16		
33901501	DIÁRIAS	143.208,16		
33903000	Material de Consumo	5.521.673,61		
33903001	Combustíveis e Lubrificantes Automotivos	3.177.250,23		
33903007	Gêneros de Alimentação	298.515,93		
33903009	Material Farmacológico	330,00		
33903015	Material para Festividades e Homenagens	7.003,00		
33903016	Material de Expediente	157.989,43		
33903017	Material de Processamento de Dados	732.245,88		
33903019	Material de Acondicionamento e Embalagem	4.975,00		
33903021	Material de Copa e Cozinha	111.929,95		
33903022	Material de Limpeza e Produção de Higienização	314.541,67		
33903024	Material para Manutenção de Bens Imóveis	84.873,00		
33903025	Material para Manutenção de Bens Móveis	20.536,13		
33903026	Material Elétrico e Eletrônico	178.841,32		
33903028	Material de Proteção e Segurança	3.200,00		
33903029	Material para Áudio, Vídeo e Foto	9.276,45		
33903031	Sementes, Mudas de Plantas e Insumos	99.548,93		
33903036	Material Hospitalar	13.960,53		
33903041	Material para Utilização em Gráfica	13.920,00		
33903042	Ferramentas	985,86		
33903044	Material de Sinalização Visual e Afins	11.511,20		
33903060	Cartão Combustível	196.239,10		
33903096	Material de Consumo - Pagamento Antecipado	84.000,00		

**ANEXO 2 DA LEI Nº 4320/64**  
**NATUREZA DA DESPESA - POR ÓRGÃO**  
**UNIDADE - 0100 - ASSEMBLEIA LEGISLATIVA**

MÊS/EXERCÍCIO: 12/2022

CÓDIGO	ESPECIFICAÇÃO	ELEMENTO DE DESPESA	MODALIDADE DE APLICAÇÃO	CATEGORIA ECONÔMICA E GRUPO DE DESPESA
33903300	Passagens e Despesas com Locomoção	896.984,58		
33903301	PASSAGENS TERRESTRES	101.680,76		
33903302	PASSAGENS AÉREAS	741.452,70		
33903308	PASSAGENS MARITIMAS	6.564,00		
33903309	TÁXI	47.287,12		
33903700	Locação de Mão-de-Obra	13.743.759,99		
33903701	LIMPEZA E CONSERVAÇÃO	5.453.557,52		
33903702	GUARDA E VIGILÂNCIA	7.753.520,33		
33903704	COPA E PORTARIA	165.212,58		
33903705	INFORMATICA	19.876,97		
33903706	SERVIÇOS DE JARDINAGEM	115.646,99		
33903707	SERVIÇOS DE PINTOR,ELETRICISTA,ENCANADOR E PEDREIRO	46.168,51		
33903708	OPERADORES DE MÁQUINAS E MOTORISTAS	17.219,24		
33903709	APOIO ADMINISTRATIVO, TÉCNICO E OPERACIONAL	172.557,85		
33903900	Outros Serviços de Terceiros - Pessoa Jurídica	37.717.730,39		
33903901	Assinaturas de Periódicos e Anuidades	628.693,11		
33903902	Condomínios	177.630,83		
33903905	Serviços Técnicos Profissionais	2.681.782,01		
33903910	Locação de Imóveis	1.569.612,94		
33903912	Locação de Máquinas e Equipamentos	387.113,15		
33903914	Locação de Bens Móveis e Outras Naturezas e Intangíveis	3.243.027,15		
33903916	Manutenção e Conservação de Bens Imóveis	871.266,42		
33903917	Manutenção e Conservação de Máquinas e Equipamentos	25.827,63		
33903920	Manutenção e Conservação de Bens Móveis de Outras Naturezas	75.986,88		
33903923	Festividades e Homenagens	16.106,36		
33903941	Fornecimento de Alimentação	357.558,32		
33903943	Serviços de Energia Elétrica	761.891,13		
33903944	Serviços de Água e Esgoto	178.820,43		
33903945	Serviços de Gás	5.547,80		
33903946	Serviços Domésticos	6.133,84		
33903947	Serviços de Comunicação em Geral	518.427,45		
33903948	Serviços de Seleção e Treinamento	73.850,27		
33903949	Produções Jornalísticas	2.551.915,80		

**ANEXO 2 DA LEI Nº 4320/64**  
**NATUREZA DA DESPESA - POR ÓRGÃO**  
**UNIDADE - 0100 - ASSEMBLEIA LEGISLATIVA**

MÊS/EXERCÍCIO: 12/2022

CÓDIGO	ESPECIFICAÇÃO	ELEMENTO DE DESPESA	MODALIDADE DE APLICAÇÃO	CATEGORIA ECONÔMICA E GRUPO DE DESPESA
33903950	Serviço Médico-Hospital, Odontológico e Laboratoriais	3.683.707,19		
33903958	Serviços de Telecomunicações	715.493,41		
33903959	Serviços de Áudio, Vídeo e Foto	445.905,87		
33903961	Serviços de Socorro e Salvamento	3.300,00		
33903963	Serviços Gráficos	1.252.940,39		
33903969	Seguros em Geral	14.286,97		
33903970	Confecção de Uniformes, Bandeiras e Flâmulas	90.203,00		
33903974	Fretes e Transportes de Encomendas	13.375,21		
33903977	Vigilância Ostensiva	7.422,88		
33903978	Limpeza e Conservação	16.599,00		
33903980	Hospedagens	405.113,12		
33903988	Serviços de Publicidade e Propaganda	16.893.191,83		
33903996	Outros Serviços de Terceiros PJ - Pagamento Antecipado	45.000,00		
33904000	Serviços de Tecnologia da Informação e Comunicação - Pessoa Jurídica	5.761.537,93		
33904001	Desenvolvimento e Manutenção de Software	4.421.695,56		
33904003	Locação de Equipamento	162.010,00		
33904004	Serviços de Processamento de Dados	590.983,28		
33904005	Serviços de Comunicação de Dados	72.463,09		
33904008	Serviços Técnicos Profissionais de TIC	176.130,36		
33904009	Serviços de Digitalização e Outsourcing de Impressão	338.255,64		
33904600	Auxílio-Alimentação	25.287.311,54		
33904602	Auxílio Alimentação - RPPS	3.197.949,08		
33904603	Auxílio Alimentação - RGPS	22.089.362,46		
33904800	Outros Auxílios Financeiros a Pessoas Físicas	1.308.705,67		
33904801	OUTROS AUXÍLIOS FINANCEIROS A PESSOAS FÍSICAS	1.308.705,67		
33909200	Despesas de Exercícios Anteriores	1.872,04		
33909206	ENERGIA ELÉTRICA, ÁGUA E ESGOTO, TELEFONIA E TELEX	1.450,00		
33909234	DIÁRIAS - PESSOAL CIVIL	422,04		
33910000	APLICAÇÃO DIRETA DECORRENTE DE OPERAÇÃO ENTRE ÓRGÃOS, FUNDOS E ENTID. INTEG. DOS ORÇ. FISCAL E DA SEG. SOCIAL		1.884.067,37	
33919700	Aporte para Cobertura do Déficit Atuarial do RPPS	1.884.067,37		
33919702	Aporte para Cobertura de Déficit Atuarial do Fundo de Previdência	1.884.067,37		
40000000	DESPESAS DE CAPITAL			6.740.876,55



**ANEXO 2 DA LEI Nº 4320/64**  
**NATUREZA DA DESPESA - POR ÓRGÃO**  
**UNIDADE - 0100 - ASSEMBLEIA LEGISLATIVA**

MÊS/EXERCÍCIO: 12/2022

CÓDIGO	ESPECIFICAÇÃO	ELEMENTO DE DESPESA	MODALIDADE DE APLICAÇÃO	CATEGORIA ECONÔMICA E GRUPO DE DESPESA
44000000	INVESTIMENTOS			6.740.876,55
44900000	APLICAÇÕES DIRETAS		6.740.876,55	
44904000	Serviços de Tecnologia da Informação e Comunicação - Pessoa Jurídica	914.421,27		
44904006	Aquisição de Softwares de Aplicação	914.421,27		
44905100	Obras e Instalações	2.261.696,49		
44905109	Benfeitorias e Instalações	2.600,00		
44905110	Outras Edificações	2.241.483,33		
44905111	Outras Obras de Infraestrutura	17.613,16		
44905200	Equipamentos e Material Permanente	3.564.758,79		
44905206	Aparelhos e Equipamentos de Comunicação	14.379,20		
44905208	Aparelhos, Equipamentos e Utensílios Médico-Odontológico, Laboratorial e Hospitalar	7.086,78		
44905212	Aparelhos e Utensílios Domésticos	15.817,30		
44905233	Equipamentos para Áudio, Vídeo e Foto	2.349.875,66		
44905234	Máquinas, utensílios e equipamentos diversos	77.368,07		
44905235	Equipamentos de Processamento de Dados	968.977,92		
44905242	Mobiliário em Geral	113.675,00		
44905251	Peças não Incorporáveis a Imóveis	17.578,86		
	TOTAL GERAL			492.129.215,51

# Assembleia Legislativa do Estado do Paraná

Coordenadoria de Contabilidade - Diretoria de Apoio Técnico

## ITEM VIII - Comparativo da Receita Orçada com a Arrecadada - Anexo 10 da Lei nº 4.320/64

Exercício: 2022

Títulos	Valor Orçado	Valor Arrecadado	Dif.para Menos	Dif.para Mais
RECEITAS CORRENTES	822.071.397,00	862.901.383,60	0,00	-40.829.986,60
TRANSFERÊNCIAS CORRENTES	822.071.397,00	862.901.383,60	0,00	-40.829.986,60
TRANSFERÊNCIAS INTRAGOVERNAMENTAIS	822.071.397,00	862.901.383,60	0,00	-40.829.986,60
TRANSFERÊNCIAS DOS ESTADOS	822.071.397,00	862.901.383,60	0,00	-40.829.986,60
4.5.1.2.20.10.100 - ORDEM DE TRANSFERÊNCIAS RECEBIDAS	822.071.397,00	862.901.383,60	0,00	-40.829.986,60
<b>TOTAL GERAL:</b>	<b>822.071.397,00</b>	<b>862.901.383,60</b>	<b>0,00</b>	<b>-40.829.986,60</b>

Gudrian Marcelo Loureiro de Lima  
Coordenadoria de Contabilidade  
Matrícula 55.380 / CRC-PR 50.456-O/1

**ANEXO 11 DA LEI Nº 4320/64**  
**COMPARATIVO DA DESPESA AUTORIZADA COM A REALIZADA**  
**UNIDADE - 0100 - ASSEMBLEIA LEGISLATIVA**

MÊS/EXERCÍCIO: 12/2022

CÓDIGO	TÍTULOS	AUTORIZADA			REALIZADA	DIFERENÇA
		CRÉDITOS	CRÉDITOS	TOTAL		
		ORÇAMENTÁRIOS	ESPECIAIS			
		E SUPLEMENTARES	E EXTRAORDINÁRIOS			
01	ASSEMBLEIA LEGISLATIVA	492.212.729,00	,00	492.212.729,00	492.129.215,51	83.513,49
0101	ASSEMBLÉIA LEGISLATIVA	492.212.729,00	,00	492.212.729,00	492.129.215,51	83.513,49
30000000	DESPESAS CORRENTES	485.470.729,00	,00	485.470.729,00	485.388.338,96	82.390,04
31000000	PESSOAL E ENCARGOS SOCIAIS	391.961.500,00	,00	391.961.500,00	391.953.836,54	7.663,46
31900000	APLICAÇÕES DIRETAS	382.199.500,00	,00	382.199.500,00	382.192.716,60	6.783,40
31900100	Aposentadorias do RPPS, Reserva Remunerada e Reformas dos Militares	91.000,00	,00	91.000,00	90.201,15	798,85
31900300	Pensões do RPPS e do Militar	14.256.000,00	,00	14.256.000,00	14.255.559,31	440,69
31901100	Vencimentos e Vantagens Fixas - Pessoal Civil	304.226.000,00	,00	304.226.000,00	304.224.390,18	1.609,82
31901300	Obrigações Patronais	56.378.000,00	,00	56.378.000,00	56.377.519,98	480,02
31901600	Outras Despesas Variáveis - Pessoal Civil	500,00	,00	500,00	,00	500,00
31909200	Despesas de Exercícios Anteriores	173.000,00	,00	173.000,00	172.295,79	704,21
31909600	Ressarcimento de Despesas de Pessoal Requisitado	7.075.000,00	,00	7.075.000,00	7.072.750,19	2.249,81
31910000	APLIC. DIRETA DECORRENTE DE OPER. ENTRE ÓRGÃOS,FUNDOS E ENTID. INTEG. ÓRG. FISCAL E SEGURIDADE SOCIAL	9.762.000,00	,00	9.762.000,00	9.761.119,94	880,06
31911300	Obrigações Patronais	9.762.000,00	,00	9.762.000,00	9.761.119,94	880,06
33000000	OUTRAS DESPESAS CORRENTES	93.509.229,00	,00	93.509.229,00	93.434.502,42	74.726,58
33500000	TRANSFERÊNCIAS A INSTITUIÇÕES PRIVADAS SEM FINS LUCRATIVOS	400.000,00	,00	400.000,00	400.000,00	,00
33504100	Contribuições	400.000,00	,00	400.000,00	400.000,00	,00
33900000	APLICAÇÕES DIRETAS	91.224.229,00	,00	91.224.229,00	91.150.435,05	73.793,95
33900800	Outros Benefícios Assistenciais do Servidor e do Militar	236.000,00	,00	236.000,00	235.644,48	355,52
33901400	Diárias - Pessoal Civil	539.000,00	,00	539.000,00	532.006,66	6.993,34
33901500	Diárias - Pessoal Militar	152.000,00	,00	152.000,00	143.208,16	8.791,84
33903000	Material de Consumo	5.535.000,00	,00	5.535.000,00	5.521.673,61	13.326,39
33903300	Passagens e Despesas com Locomoção	897.000,00	,00	897.000,00	896.984,58	15,42
33903700	Locação de Mão-de-Obra	13.744.000,00	,00	13.744.000,00	13.743.759,99	240,01
33903900	Outros Serviços de Terceiros - Pessoa Jurídica	37.760.229,00	,00	37.760.229,00	37.717.730,39	42.498,61
33904000	Serviços de Tecnologia da Informação e Comunicação - Pessoa Jurídica	5.762.000,00	,00	5.762.000,00	5.761.537,93	462,07
33904600	Auxílio-Alimentação	25.288.000,00	,00	25.288.000,00	25.287.311,54	688,46
33904800	Outros Auxílios Financeiros a Pessoas Físicas	1.309.000,00	,00	1.309.000,00	1.308.705,67	294,33

**ANEXO 11 DA LEI Nº 4320/64**  
**COMPARATIVO DA DESPESA AUTORIZADA COM A REALIZADA**  
**UNIDADE - 0100 - ASSEMBLEIA LEGISLATIVA**

MÊS/EXERCÍCIO: 12/2022

CÓDIGO	TÍTULOS	AUTORIZADA			REALIZADA	DIFERENÇA
		CRÉDITOS ORÇAMENTÁRIOS E SUPLEMENTARES	CRÉDITOS ESPECIAIS E EXTRAORDINÁRIOS	TOTAL		
33909200	Despesas de Exercícios Anteriores	2.000,00	,00	2.000,00	1.872,04	127,96
33910000	APLICAÇÃO DIRETA DECORRENTE DE OPERAÇÃO ENTRE ÓRGÃOS, FUNDOS E ENTID. INTEG. DOS ORÇ. FISCAL E DA SEG. SOCIAL	1.885.000,00	,00	1.885.000,00	1.884.067,37	932,63
33919700	Aporte para Cobertura do Déficit Atuarial do RPPS	1.885.000,00	,00	1.885.000,00	1.884.067,37	932,63
40000000	DESPESAS DE CAPITAL	6.742.000,00	,00	6.742.000,00	6.740.876,55	1.123,45
44000000	INVESTIMENTOS	6.742.000,00	,00	6.742.000,00	6.740.876,55	1.123,45
44900000	APLICAÇÕES DIRETAS	6.742.000,00	,00	6.742.000,00	6.740.876,55	1.123,45
44904000	Serviços de Tecnologia da Informação e Comunicação - Pessoa Jurídica	915.000,00	,00	915.000,00	914.421,27	578,73
44905100	Obras e Instalações	2.262.000,00	,00	2.262.000,00	2.261.696,49	303,51
44905200	Equipamentos e Material Permanente	3.565.000,00	,00	3.565.000,00	3.564.758,79	241,21
	<b>TOTAL</b>	<b>492.212.729,00</b>	<b>,00</b>	<b>492.212.729,00</b>	<b>492.129.215,51</b>	<b>83.513,49</b>

# Assembleia Legislativa do Estado do Paraná

Coordenadoria de Contabilidade - Diretoria de Apoio Técnico

## ITEM X - Comparativo da Despesa Autorizada com a Realizada - Detalhamento - Anexo 11-A da Lei 4.320/64

Exercício: 2022

Órgão: 01.00.00 - ASSEMBLEIA LEGISLATIVA  
 Unidade: 01.01.00 - ASSEMBLEIA LEGISLATIVA  
 Sub Unidade: 01.01.01 - ASSEMBLEIA LEGISLATIVA

Conta	Descrição	Créditos Orçamentários e Suplementares	Realizada	Diferenças
	<b>PESSOAL E ENCARGOS SOCIAIS</b>	<b>391.961.500,00</b>	<b>391.953.836,54</b>	<b>7.663,46</b>
<b>31900100</b>	<b>Aposentadorias do RPPS</b>		<b>90.201,15</b>	
31900119	Décimo Terceiro Salário da Assembléia Legislativa		3.376,30	
31900113	Aposentadoria do Pessoal Civil da Assembleia Legislativa	<b>91.000,00</b>	84.923,19	<b>798,85</b>
31900111	Aposentadorias do Pessoal Civil do Poder Executivo		1.901,66	
<b>31900300</b>	<b>Pensões do RPPS e do Militar</b>		<b>14.255.559,31</b>	
31900319	Décimo Terceiro Salário do Pessoal Civil da Assembléia Legislativa	<b>14.256.000,00</b>	2.320,58	<b>440,69</b>
31900313	Pensões do Pessoal Civil da Assembléia Legislativa		14.253.238,73	
<b>31901100</b>	<b>Vencimentos Pessoal Civil</b>		<b>304.224.390,18</b>	
31901171	Férias - Abono Constitucional - RGPS		7.510.139,49	
31901165	Décimo Terceiro Salário - RGPS		31.601,55	
31901164	Férias Vencidas e Proporcionais - RGPS		614.414,00	
31901161	Vencimentos e Salários - RGPS	<b>304.226.000,00</b>	255.753.267,56	<b>1.609,82</b>
31901134	Férias - Abono Constitucional - RPPS		927.900,13	
31901133	Décimo Terceiro Salário - RPPS		7.133,88	
31901130	Gratificação de Tempo de Serviço - RPPS		649,10	
31901121	Vencimentos e Salários - RPPS		39.379.284,47	
<b>31901300</b>	<b>Obrigações Patronais</b>		<b>56.377.519,98</b>	
31901308	Contribuições a Outros Fundos de Previdência	<b>56.378.000,00</b>	103.625,65	<b>480,02</b>
31901301	Contribuições da Previdência Social - INSS		56.273.894,33	
<b>31901600</b>	<b>Outras Despesas Pessoal Civil</b>	<b>500,00</b>	-	<b>500,00</b>
<b>31909200</b>	<b>Despesas de Exercícios Anteriores</b>		<b>172.295,79</b>	
31909203	Outras Despesas de Pessoal e Encargos	<b>173.000,00</b>	172.295,79	<b>704,21</b>
<b>31909400</b>	<b>Indenizações e Restituições Trabalhistas</b>	-	-	-
<b>31909601</b>	<b>Ressarcimento de Despesas de Pessoal</b>		<b>7.072.750,19</b>	
31909601	Ressarcimento de Despesas de Pessoal Requisitado	<b>7.075.000,00</b>	7.072.750,19	<b>2.249,81</b>
31909600	Ressarcimento de Despesas de Pessoal		-	
<b>31911300</b>	<b>Obrigações Patronais</b>		<b>9.761.119,94</b>	
31911310	Contribuição ao Fundo Financeiro	<b>9.762.000,00</b>	9.673.686,88	<b>880,06</b>
31911309	Contribuição ao Fundo de Previdência		87.433,06	
	<b>OUTRAS DESPESAS CORRENTES</b>	<b>93.509.229,00</b>	<b>93.434.502,42</b>	<b>74.726,58</b>
<b>33504100</b>	<b>Contribuições</b>		<b>400.000,00</b>	
33504102	Contribuições a Entidades Privadas	<b>400.000,00</b>	400.000,00	-
<b>33900800</b>	<b>Outros Benefícios Servidor Militar</b>		<b>235.644,48</b>	
33900802	Auxílio Funeral Ativo e Inativo Civil - RPPS	<b>236.000,00</b>	235.644,48	<b>355,52</b>
<b>33901400</b>	<b>Diárias Pessoal Civil</b>		<b>532.006,66</b>	
33901401	Diárias	<b>539.000,00</b>	532.006,66	<b>6.993,34</b>
<b>33901500</b>	<b>Diárias Pessoal Militar</b>		<b>143.208,16</b>	
33901501	Diárias	<b>152.000,00</b>	143.208,16	<b>8.791,84</b>
<b>33903000</b>	<b>Material de Consumo</b>		<b>5.521.673,61</b>	
33903096	Material de Consumo - Pagamento Antecipado		84.000,00	
33903060	Cartão Combustível		196.239,10	
33903044	Material de Sinalização Visual e Afins		11.511,20	
33903042	Ferramentas		985,86	
33903041	Material para Utilização em Gráfica		13.920,00	
33903036	Material Hospitalar		13.960,53	
33903031	Sementes, Mudas de Plantas e Insumos		99.548,93	
33903029	Material para Áudio, Vídeo e Foto		9.276,45	
33903028	Material de Proteção e Segurança		3.200,00	
33903026	Material Elétrico e Eletrônico	<b>5.535.000,00</b>	178.841,32	<b>13.326,39</b>
33903025	Material para Manutenção de Bens Móveis		20.536,13	
33903024	Material para Manutenção de Bens Imóveis		84.873,00	
33903022	Material de Limpeza e Produção de Higienização		314.541,67	
33903021	Material de Copa e Cozinha		111.929,95	
33903019	Material de Acondicionamento e Embalagem		4.975,00	
33903017	Material de Processamento de Dados		732.245,88	
33903016	Material de Expediente		157.989,43	
33903015	Material para Festividades e Homenagens		7.003,00	
33903009	Material Farmacológico		330,00	
33903007	Gêneros de Alimentação		298.515,93	
33903001	Combustíveis e Lubrificantes Automotivos		3.177.250,23	
<b>33903100</b>	<b>Premiações Culturais</b>	-	-	-

# Assembleia Legislativa do Estado do Paraná

Coordenadoria de Contabilidade - Diretoria de Apoio Técnico

## ITEM X - Comparativo da Despesa Autorizada com a Realizada - Detalhamento - Anexo 11-A da Lei 4.320/64

Exercício: 2022

Órgão: 01.00.00 - ASSEMBLEIA LEGISLATIVA  
 Unidade: 01.01.00 - ASSEMBLEIA LEGISLATIVA  
 Sub Unidade: 01.01.01 - ASSEMBLEIA LEGISLATIVA

Conta	Descrição	Créditos Orçamentários e Suplementares	Realizada	Diferenças
<b>33903300</b>	<b>Passagens e Despesas de Locomoção</b>		<b>896.984,58</b>	
33903309	Táxi		47.287,12	
33903308	Passagens Marítimas	<b>897.000,00</b>	6.564,00	<b>15,42</b>
33903302	Passagens Aéreas		741.452,70	
33903301	Passagens Terrestres		101.680,76	
<b>33903500</b>	<b>Serviços de Consultoria</b>	-	-	-
<b>33903600</b>	<b>Outros Serviços de Terceiros</b>	-	-	-
<b>33903700</b>	<b>Locação de Mão-de-Obra</b>		<b>13.743.759,99</b>	
33903709	Apoio Administrativo, Técnico e Operacional		172.557,85	
33903708	Operadores de Máquinas e Motoristas		17.219,24	
33903707	Serviço de Pintor, Eletricista, Encanador e Pedreiro		46.168,51	
33903706	Serviço de Jardinagem	<b>13.744.000,00</b>	115.646,99	<b>240,01</b>
33903705	Informática		19.876,97	
33903704	Copa e Portaria		165.212,58	
33903702	Guarda e Vigilância		7.753.520,33	
33903701	Limpeza e Conservação		5.453.557,52	
<b>33903900</b>	<b>Outros Serviços de Terceiros</b>		<b>37.717.730,39</b>	
33903996	Outros Serviços de Terceiros PJ - Pagamento Antecipado		45.000,00	
33903988	Serviços de Publicidade e Propaganda		16.893.191,83	
33903981	Serviços Bancários		-	
33903980	Hospedagens		405.113,12	
33903978	Limpeza e Conservação		16.599,00	
33903977	Vigilância Ostensiva+		7.422,88	
33903974	Fretes e Transportes de Encomendas		13.375,21	
33903970	Confecção de Uniformes, Bandeiras e Flâmulas		90.203,00	
33903969	Seguros em Geral		14.286,97	
33903963	Serviços Gráficos		1.252.940,39	
33903961	Serviços de Socorro e Salvamento		3.300,00	
33903959	Serviços de Áudio, Vídeo e Foto		445.905,87	
33903958	Serviços de Telecomunicações		715.493,41	
33903950	Serviço Médico-Hospital, Odonto e Lab		3.683.707,19	
33903949	Produções Jornalísticas		2.551.915,80	
33903948	Serviços de Seleção e Treinamento	<b>37.760.229,00</b>	73.850,27	<b>42.498,61</b>
33903947	Serviços de Comunicação em Geral		518.427,45	
33903946	Serviços Domésticos		6.133,84	
33903945	Serviços de Gás		5.547,80	
33903944	Serviços de Água e Esgoto		178.820,43	
33903943	Serviços de Energia Elétrica		761.891,13	
33903941	Fornecimento de Alimentação+		357.558,32	
33903923	Festividades e Homenagens		16.106,36	
33903920	Manutenção e Conservação de Bens Móveis de Outras		75.986,88	
33903917	Manutenção e Conservação de Máquinas e Equipamentos		25.827,63	
33903916	Manutenção e Conservação de Bens Imóveis		871.266,42	
33903914	Locação de Bens Móveis e Outras Naturezas e Intangíveis		3.243.027,15	
33903912	Locação de Máquinas e Equipamentos		387.113,15	
33903910	Locação de Imóveis		1.569.612,94	
33903905	Serviços Técnicos Profissionais		2.681.782,01	
33903902	Condomínios		177.630,83	
33903901	Assinaturas de Periódicos e Anuidades		628.693,11	
<b>33904000</b>	<b>Serviços de TI e Comunicação</b>		<b>5.761.537,93</b>	
33904009	Serviços de Digitalização e Outsourcing de Impressão		338.255,64	
33904008	Serviços Técnicos Profissionais de TIC		176.130,36	
33904005	Serviços de Comunicação de Dados	<b>5.762.000,00</b>	72.463,09	<b>462,07</b>
33904004	Serviços de Processamento de Dados		590.983,28	
33904003	Locação de Equipamento		162.010,00	
33904001	Desenvolvimento e Manutenção de Software		4.421.695,56	
<b>33904100</b>	<b>Contribuições</b>	-	-	-
<b>33904600</b>	<b>Auxílio-Alimentação</b>		<b>25.287.311,54</b>	
33904603	Auxílio Alimentação - RGPS	<b>25.288.000,00</b>	22.089.362,46	<b>688,46</b>
33904602	Auxílio Alimentação - RPPS		3.197.949,08	
<b>33904800</b>	<b>Outros Auxílios Financeiros a Pessoas Físicas</b>		<b>1.308.705,67</b>	
33904801	Outros Auxílios Financeiros a Pessoas Físicas	<b>1.309.000,00</b>	1.308.705,67	<b>294,33</b>

# Assembleia Legislativa do Estado do Paraná

Coordenadoria de Contabilidade - Diretoria de Apoio Técnico

## ITEM X - Comparativo da Despesa Autorizada com a Realizada - Detalhamento - Anexo 11-A da Lei 4.320/64

Exercício: 2022

Órgão: 01.00.00 - ASSEMBLEIA LEGISLATIVA  
Unidade: 01.01.00 - ASSEMBLEIA LEGISLATIVA  
Sub Unidade: 01.01.01 - ASSEMBLEIA LEGISLATIVA

Conta	Descrição	Créditos Orçamentários e Suplementares	Realizada	Diferenças
<b>33909200</b>	<b>Despesas de Exercícios Anteriores</b>	<b>2.000,00</b>	<b>1.872,04</b>	<b>127,96</b>
33909203	Outras Despesas de Pessoal e Encargos		1.872,04	
<b>33919700</b>	<b>Aporte p/Cobertura do Déficit Atuarial do RPPS</b>	<b>1.885.000,00</b>	<b>1.884.067,37</b>	<b>932,63</b>
33919702	Aporte p/Cobertura do Déficit Atuarial do Fundo de Previdência		1.884.067,37	
	<b>INVESTIMENTOS</b>	<b>6.742.000,00</b>	<b>6.740.876,55</b>	<b>1.123,45</b>
<b>44904000</b>	<b>Serviços de Tecnologia da Informação e Comunicação - PJ</b>	<b>915.000,00</b>	<b>914.421,27</b>	<b>578,73</b>
44904006	Aquisição de Softwares de Aplicação		914.421,27	
<b>44905100</b>	<b>Obras e Instalações</b>	<b>2.262.000,00</b>	<b>2.261.696,49</b>	<b>303,51</b>
44905109	Benfeitorias e Instalações		2.600,00	
44905110	Outras Edificações		2.241.483,33	
44905111	Outras Obras de Infraestrutura		17.613,16	
<b>44905200</b>	<b>Equipamentos e Material Permanente</b>	<b>3.565.000,00</b>	<b>3.564.758,79</b>	<b>241,21</b>
44905251	Peças não Incorporáveis a Imóveis		17.578,86	
44905242	Mobiliário em Geral		113.675,00	
44905235	Equipamentos de Processamento de Dados		968.977,92	
44905234	Máquinas, utensílios e equipamentos diversos		77.368,07	
44905233	Equipamentos para Áudio, Vídeo e Foto		2.349.875,66	
44905212	Aparelhos e Utensílios Domésticos		15.817,30	
44905208	Aparelhos, Equipos e Utens Médico-Odonto, Lab e Hosp		7.086,78	
44905206	Aparelhos e Equipamentos de Comunicação		14.379,20	
		<b>492.212.729,00</b>	<b>492.129.215,51</b>	<b>83.513,49</b>

Gudrian Marcelo Loureiro de Lima  
Coordenadoria de Contabilidade  
Matrícula 55.380 / CRC-PR 50.456-O/1

**ANEXO 17 DA LEI Nº 4.320/64**  
**DEMONSTRATIVO DA DÍVIDA FLUTUANTE**  
**UNIDADE - 0100 - ASSEMBLEIA LEGISLATIVA**

MÊS/EXERCÍCIO: 12/2022

TÍTULOS	SALDO DO EXERCÍCIO ANTERIOR	MOVIMENTO NO EXERCÍCIO		SALDO PARA O EXERCÍCIO SEGUINTE
		INSCRIÇÃO	BAIXA	
RESTOS A PAGAR / SERVIÇO DA DÍVIDA A PAGAR	,00	,00	,00	,00
RESTOS A PAGAR E SERVIÇO DA DÍVIDA A PAGAR	1.459.496,99	1.108.559.990,23	1.103.895.488,71	6.123.998,51
SUBTOTAL (1)	1.459.496,99	1.108.559.990,23	1.103.895.488,71	6.123.998,51
DEPÓSITOS DE TERCEIROS	,00	,00	,00	,00
CAUÇÕES	,00	,00	,00	,00
CONSIGNAÇÕES	,00	92.352.199,52	92.098.761,98	253.437,54
GARANTIAS	,00	,00	,00	,00
ENTIDADES ESTADUAIS CREDORAS	,00	,00	,00	,00
OUTROS DEPÓSITOS	,00	1.981.620,25	1.981.620,25	,00
SOMA (1)	,00	94.333.819,77	94.080.382,23	253.437,54
RECEITA DE TERCEIROS	,00	,00	,00	,00
PARTICIPAÇÃO MUNICIPAL	,00	,00	,00	,00
PARTICIPAÇÕES DIVERSAS	12.365.352,98	71.458.563,71	63.425.303,65	20.398.613,04
SOMA (2)	12.365.352,98	71.458.563,71	63.425.303,65	20.398.613,04
SUBTOTAL (2)	12.365.352,98	165.792.383,48	157.505.685,88	20.652.050,58
DÉBITOS DE TESOURARIA	,00	,00	,00	,00
EMPRÉSTIMOS POR ANTECIPAÇÃO DE RECEITA	,00	,00	,00	,00
OBRIGAÇÕES INTRAGOVERNAMENTAIS	,00	,00	,00	,00
SOMA (3)	,00	,00	,00	,00
OUTRAS OBRIGAÇÕES EM CIRCULAÇÃO	,00	1.693.777,35	1.692.721,98	1.055,37
<b>TOTAL DA DÍVIDA FLUTUANTE</b>	<b>13.824.849,97</b>	<b>1.276.046.151,06</b>	<b>1.263.093.896,57</b>	<b>26.777.104,46</b>

Nota 1: Como informação adicional, apenas para fins de análise, foram inclusos Restos a Pagar Não Processados.

RP NÃO PROCESSADOS A LIQUIDAR	613.930,80	6.252.213,18	6.239.480,08	626.663,90
RP NÃO PROCESSADOS - INSCRIÇÃO NO EXERCÍCIO	,00	7.819.863,95	,00	7.819.863,95

Nota 2: Segundo as Normas do PCASP, a Dívida Flutuante corresponde ao Passivo Financeiro Circulante (conta contábil 2.1.0.0.0.00.00.00, Atributo Financeiro "F") e Não Circulante (conta contábil 2.2.0.0.0.00.00.00, Atributo Financeiro "F"), bem como as Contas Contábeis 6.2.2.1.3.05.00.00 (Empenhos a Liquidar Inscritos em Restos a Pagar Não Processados) e 6.3.1.1.0.00.00.00 (Restos a Pagar Não Processados a Liquidar)



DEMONSTRATIVO DE SALDO DE EMPENHO – POR EXERCÍCIO, CREDOR E EMPENHO

ÓRGÃO: 00100 - ASSEMBLEIA LEGISLATIVA

PERÍODO: 12/22

UNIDADE/SUBUNIDADE: 0101 - ASSEMBLEIA LEGISLATIVA

Ano do												Saldo	
Empenho	Credor	Nome Credor	CNPJ/CPF	Dt Contábil	No Empenho	Tipo	Estorno	Natureza Despesa	Projeto Atividade	Fonte	Pagar	Em Liqu. + Liquidar	
2022	11	INSS INSTITUTO NACIONAL DO SEGURO S	29.979.036/0001-40	12/12/22	22010013	OU	NÃO	31901301	6000	0000000100	5.933.500,70		
TOTAL CREDOR											5.933.500,70		
2021	1385	CELEPAR COMP TEC INF COM PR	76.545.011/0001-19	10/08/21	21005911	OU	SIM	33904008	6000	0000000100		75.143,29	
2022	1385	CELEPAR COMP TEC INF COM PR	76.545.011/0001-19	08/04/22	22002665	OU	SIM	33904004	6000	0000000100		19.604,91	
2022	1385	CELEPAR COMP TEC INF COM PR	76.545.011/0001-19	06/07/22	22005421	OU	SIM	33904004	6000	0000000100		8.329,14	
2022	1385	CELEPAR COMP TEC INF COM PR	76.545.011/0001-19	03/08/22	22006264	OU	NÃO	33904008	6000	0000000100		148.386,00	
2022	1385	CELEPAR COMP TEC INF COM PR	76.545.011/0001-19	02/09/22	22007020	OU	SIM	33904004	6000	0000000100		197.660,83	
2022	1385	CELEPAR COMP TEC INF COM PR	76.545.011/0001-19	21/10/22	22008159	OU	SIM	33904004	6000	0000000100		16.325,53	
TOTAL CREDOR												465.449,70	
2022	102355	ADSERVI ADMINISTRADORA DE SERVICOS	02.531.343/0001-08	03/02/22	22000591	OU	NÃO	33903950	6000	0000000100		591,92	
2022	102355	ADSERVI ADMINISTRADORA DE SERVICOS	02.531.343/0001-08	30/05/22	22004294	OU	NÃO	33903701	6000	0000000100		20.169,25	
2022	102355	ADSERVI ADMINISTRADORA DE SERVICOS	02.531.343/0001-08	10/11/22	22008509	OU	SIM	33903705	6000	0000000100		3.190,37	
2022	102355	ADSERVI ADMINISTRADORA DE SERVICOS	02.531.343/0001-08	10/11/22	22008510	OU	SIM	33903706	6000	0000000100		8.431,12	
2022	102355	ADSERVI ADMINISTRADORA DE SERVICOS	02.531.343/0001-08	10/11/22	22008511	OU	SIM	33903707	6000	0000000100		13.524,10	
2022	102355	ADSERVI ADMINISTRADORA DE SERVICOS	02.531.343/0001-08	11/11/22	22008534	OU	NÃO	33903950	6000	0000000100		1.855,10	
TOTAL CREDOR												47.761,86	
2022	102441	AGAPANTHUS FLORICULTURA LTDA ME	01.948.562/0001-24	16/12/22	22010140	OU	NÃO	33903015	6000	0000000100		7.003,00	
TOTAL CREDOR												7.003,00	
2022	102681	AJM REFRIGERACAO LTDA	20.068.882/0001-34	19/01/22	22000044	OC	NÃO	44905234	6000	0000000100		16.019,48	
2022	102681	AJM REFRIGERACAO LTDA	20.068.882/0001-34	02/12/22	22009507	OC	NÃO	44905234	6000	0000000100		12.000,00	
2022	102681	AJM REFRIGERACAO LTDA	20.068.882/0001-34	19/01/22	22000043	OU	SIM	33903024	6000	0000000100		36.191,70	
2022	102681	AJM REFRIGERACAO LTDA	20.068.882/0001-34	27/06/22	22005197	OU	NÃO	33903916	6000	0000000100		12.149,99	
2022	102681	AJM REFRIGERACAO LTDA	20.068.882/0001-34	02/12/22	22009505	OU	NÃO	33903916	6000	0000000100		12.149,99	
2022	102681	AJM REFRIGERACAO LTDA	20.068.882/0001-34	02/12/22	22009506	OU	NÃO	33903024	6000	0000000100		6.000,00	
TOTAL CREDOR												94.511,16	
2022	104422	ATRIO EMPREENDIMENTOS HOTELEIROS EI	07.995.317/0001-54	28/10/22	22008323	OU	SIM	33903980	6000	0000000100		840,00	
TOTAL CREDOR												840,00	
2022	106793	SEM PARAR INSTITUIÇÃO DE PAGAMENTO	04.088.208/0001-65	19/01/22	22000041	OU	NÃO	33903912	6000	0000000100		129,38	
2022	106793	SEM PARAR INSTITUIÇÃO DE PAGAMENTO	04.088.208/0001-65	02/05/22	22003949	OU	NÃO	33903912	6000	0000000100		195,11	

DEMONSTRATIVO DE SALDO DE EMPENHO – POR EXERCÍCIO, CREDOR E EMPENHO

ÓRGÃO: 00100 - ASSEMBLEIA LEGISLATIVA

PERÍODO: 12/22

UNIDADE/SUBUNIDADE: 0101 - ASSEMBLEIA LEGISLATIVA

Ano do Empenho	Credor	Nome Credor	CNPJ/CPF	Dt Contábil	No Empenho	Tipo	Estorno	Natureza Despesa	Projeto Atividade	Fonte	Saldo Pagar	Em Liq. + Liquidar
										TOTAL CREDOR	324,49	
2022	106816	CHAVEIRO MESTRE LTDA - ME	03.085.846/0001-60	29/04/22	22003354	OU	SIM	33903916	6000	0000000100		14.597,00
										TOTAL CREDOR	14.597,00	
2022	109095	DECK CONSTRUTORA DE OBRAS LTDA-EPP	72.083.082/0001-96	06/12/22	22009685	OC	NÃO	44905110	6000	0000000100		313.000,40
										TOTAL CREDOR	313.000,40	
2022	110164	EDITORA DIARIO DOS CAMPOS LTDA	03.319.996/0001-90	09/06/22	22004636	OU	NÃO	33903901	6000	0000000100		6.480,00
										TOTAL CREDOR	6.480,00	
2021	110219	EDITORA JORNAL DE BELTRAO S/A	95.420.188/0001-33	22/07/21	21005483	OU	SIM	33903901	6000	0000000100		1.240,00
2022	110219	EDITORA JORNAL DE BELTRAO S/A	95.420.188/0001-33	31/10/22	22008358	OU	NÃO	33903901	6000	0000000100		13.600,00
										TOTAL CREDOR	14.840,00	
2022	110234	EDITORA KARINA	81.912.818/0001-82	09/06/22	22004625	OU	NÃO	33903901	6000	0000000100		3.960,00
										TOTAL CREDOR	3.960,00	
2022	110256	EDITORA O ESTADO DO PARANA S.A	76.568.708/0001-05	18/01/22	22000022	OU	SIM	33903947	6000	0000000100		57.809,20
2022	110256	EDITORA O ESTADO DO PARANA S.A	76.568.708/0001-05	09/11/22	22008493	OU	SIM	33903947	6000	0000000100		10.000,00
										TOTAL CREDOR	67.809,20	
2022	110282	EDITORA TRIBUNA DO NORTE S/A	82.423.096/0001-65	29/04/22	22003349	OU	NÃO	33903901	6000	0000000100		9.900,00
										TOTAL CREDOR	9.900,00	
2022	110451	E.LAZZAROTTO E CIA LTDA	09.045.155/0001-19	25/03/22	22002116	OP	SIM	33903007	6000	0000000100		3.084,12
										TOTAL CREDOR	3.084,12	
2022	110584	ELEVADORES CONISTEL LTDA	78.708.625/0001-08	04/08/22	22006325	OU	SIM	33903916	6000	0000000100		60.844,05
										TOTAL CREDOR	60.844,05	
2022	110740	EMBRASIL EMPRESA BRASILEIRA DE SEGU	02.426.907/0001-42	23/05/22	22004019	OU	NÃO	33903702	6000	0000000100		106.593,56
										TOTAL CREDOR	106.593,56	
2022	110822	EMPRESA BRASILEIRA DE CORREIOS E TE	34.028.316/0020-76	23/05/22	22004018	OU	SIM	33903947	6000	0000000100		200.000,00

DEMONSTRATIVO DE SALDO DE EMPENHO – POR EXERCÍCIO, CREDOR E EMPENHO

ÓRGÃO: 00100 - ASSEMBLEIA LEGISLATIVA

PERÍODO: 12/22

UNIDADE/SUBUNIDADE: 0101 - ASSEMBLEIA LEGISLATIVA

Ano do												Saldo	
Empenho	Credor	Nome Credor	CNPJ/CPF	Dt Contábil	No Empenho	Tipo	Estorno	Natureza Despesa	Projeto Atividade	Fonte	Pagar	Em Liqu. + Liquidar	
											TOTAL CREDOR	200.000,00	
2022	110858	UMUARAMA ILUSTRADO	04.233.582/0001-07	09/06/22	22004676	OU	NÃO	33903901	6000	0000000100		4.797,60	
											TOTAL CREDOR	4.797,60	
2022	112957	GIBRALTAR COMERCIO DE PRODUTOS DE L	08.532.602/0001-00	21/09/22	22007510	OP	SIM	33903022	6000	0000000100		,34	
											TOTAL CREDOR	,34	
2022	113129	GMG COMERCIO DE MOVEIS- MAQUINAS- E	81.889.693/0001-17	01/06/22	22004369	OU	SIM	33903920	6000	0000000100		272,09	
2022	113129	GMG COMERCIO DE MOVEIS- MAQUINAS- E	81.889.693/0001-17	05/09/22	22007091	OU	NÃO	33903920	6000	0000000100		2.110,00	
											TOTAL CREDOR	2.382,09	
2022	113241	GRAFICA ALTA DEFINICAO LTDA	13.919.051/0001-63	26/08/22	22006912	OP	NÃO	33903016	6000	0000000100		6.781,10	
											TOTAL CREDOR	6.781,10	
2022	113300	GRAN COFFEE COMERCIO LOCACAO E SERV	08.736.011/0001-46	14/07/22	22005690	OU	SIM	33903007	6000	0000000100		70.888,88	
2022	113300	GRAN COFFEE COMERCIO LOCACAO E SERV	08.736.011/0001-46	18/10/22	22008028	OU	SIM	33903912	6000	0000000100		18.095,28	
											TOTAL CREDOR	88.984,16	
2020	114295	IMAM PUBLICIDADE E PROPAGANDA LTDA	06.105.906/0001-57	27/03/20	20002234	OU	NÃO	33903988	6000	0000000100		58.789,42	
2020	114295	IMAM PUBLICIDADE E PROPAGANDA LTDA	06.105.906/0001-57	30/04/20	20002961	OU	NÃO	33903988	6000	0000000100		27.733,29	
2020	114295	IMAM PUBLICIDADE E PROPAGANDA LTDA	06.105.906/0001-57	30/09/20	20006597	OU	NÃO	33903988	6000	0000000100		90.937,65	
2021	114295	IMAM PUBLICIDADE E PROPAGANDA LTDA	06.105.906/0001-57	18/03/21	21001856	OU	NÃO	33903988	6000	0000000100		61.360,92	
2021	114295	IMAM PUBLICIDADE E PROPAGANDA LTDA	06.105.906/0001-57	28/10/21	21008260	OU	SIM	33903988	6000	0000000100		3.182,03	
2021	114295	IMAM PUBLICIDADE E PROPAGANDA LTDA	06.105.906/0001-57	28/10/21	21008263	OU	SIM	33903988	6000	0000000100		12.505,64	
2022	114295	IMAM PUBLICIDADE E PROPAGANDA LTDA	06.105.906/0001-57	20/06/22	22004991	OU	NÃO	33903988	6000	0000000100		2.020.000,00	
2022	114295	IMAM PUBLICIDADE E PROPAGANDA LTDA	06.105.906/0001-57	19/10/22	22008122	OU	SIM	33903988	6000	0000000100		50.503,26	
2022	114295	IMAM PUBLICIDADE E PROPAGANDA LTDA	06.105.906/0001-57	08/11/22	22008464	OU	SIM	33903988	6000	0000000100		6.014,07	
2022	114295	IMAM PUBLICIDADE E PROPAGANDA LTDA	06.105.906/0001-57	16/11/22	22008613	OU	SIM	33903988	6000	0000000100		97,64	
2022	114295	IMAM PUBLICIDADE E PROPAGANDA LTDA	06.105.906/0001-57	07/12/22	22009876	OU	SIM	33903988	6000	0000000100		286,69	
											TOTAL CREDOR	2.331.410,61	
2022	114798	INTERATIVA LOCACOES E SERVICOS EIRE	24.547.436/0001-63	15/07/22	22005710	OU	NÃO	33904009	6000	0000000100		84.696,00	
2022	114798	INTERATIVA LOCACOES E SERVICOS EIRE	24.547.436/0001-63	19/09/22	22007355	OU	NÃO	33904009	6000	0000000100		39.330,01	
											TOTAL CREDOR	124.026,01	

DEMONSTRATIVO DE SALDO DE EMPENHO – POR EXERCÍCIO, CREDOR E EMPENHO

ÓRGÃO: 00100 - ASSEMBLEIA LEGISLATIVA

PERÍODO: 12/22

UNIDADE/SUBUNIDADE: 0101 - ASSEMBLEIA LEGISLATIVA

Ano do Empenho	Credor	Nome Credor	CNPJ/CPF	Dt Contábil	No Empenho	Tipo	Estorno	Natureza Despesa	Projeto Atividade	Fonte	Saldo	
											Pagar	Em Liq. + Liquidar
2022	116172	JVC CONSERVACAO E LIMPEZA LTDA -ME	04.222.524/0001-88	02/02/22	22000546	OU	NÃO	33903978	6000	0000000100		9.899,50
											TOTAL CREDOR	9.899,50
2022	116235	KARDS SISTEMAS DE IDENTIFICACAO LTD	13.942.358/0001-85	21/06/22	22004998	OU	NÃO	33903959	6000	0000000100		525,00
											TOTAL CREDOR	525,00
2022	117232	LNx TRAVEL VIAGENS E TURISMO EIRELI	20.213.607/0001-67	19/01/22	22000040	OU	NÃO	33903301	6000	0000000100		17.820,36
2022	117232	LNx TRAVEL VIAGENS E TURISMO EIRELI	20.213.607/0001-67	23/05/22	22004390	OU	SIM	33903302	6000	0000000100		16.418,77
2022	117232	LNx TRAVEL VIAGENS E TURISMO EIRELI	20.213.607/0001-67	03/10/22	22007688	OU	SIM	33903302	6000	0000000100		5.594,16
											TOTAL CREDOR	39.833,29
2022	117411	LUCA COMERCIO DE SISTEMAS AUDIO VIS	02.800.397/0001-21	09/06/22	22004677	OU	NÃO	33903920	6000	0000000100		7.813,92
											TOTAL CREDOR	7.813,92
2022	119730	MULTIMEDIA ADMINISTRACAO E PARTICIP	20.676.778/0001-22	30/06/22	22005218	OU	NÃO	33903901	6000	0000000100		7.800,00
											TOTAL CREDOR	7.800,00
2022	120808	OI S.A	76.535.764/0001-43	18/01/22	22000029	OU	NÃO	33903958	6000	0000000100		47.696,14
2022	120808	OI S.A	76.535.764/0001-43	18/01/22	22000030	OU	SIM	33903958	6000	0000000100		1.373,78
											TOTAL CREDOR	49.069,92
2022	122928	REA COMERCIO DE EQUIPAMENTOS TELEFO	54.561.071/0001-92	15/03/22	22001758	OU	NÃO	33903912	6000	0000000100		17.299,99
											TOTAL CREDOR	17.299,99
2022	124132	ROMARCK GERADORES . COMERCIO E SERV	04.298.489/0001-80	10/08/22	22006414	OU	NÃO	33903917	6000	0000000100		8.159,05
2022	124132	ROMARCK GERADORES . COMERCIO E SERV	04.298.489/0001-80	10/08/22	22006415	OU	NÃO	33903025	6000	0000000100		17.600,00
											TOTAL CREDOR	25.759,05
2022	124497	SALVA SERVICOS MEDICOS DE EMERGENCI	67.844.845/0001-34	28/01/22	22000377	OU	NÃO	33903961	6000	0000000100		275,00
											TOTAL CREDOR	275,00
2022	124970	SERQUIP TRATAMENTOS RESIDUOS PR LTD	06.208.833/0001-29	18/01/22	22000032	OU	SIM	33903974	6000	0000000100		483,28
2022	124970	SERQUIP TRATAMENTOS RESIDUOS PR LTD	06.208.833/0001-29	18/07/22	22005765	OU	NÃO	33903974	6000	0000000100		5.550,48
											TOTAL CREDOR	6.033,76

DEMONSTRATIVO DE SALDO DE EMPENHO – POR EXERCÍCIO, CREDOR E EMPENHO

ÓRGÃO: 00100 - ASSEMBLEIA LEGISLATIVA

PERÍODO: 12/22

UNIDADE/SUBUNIDADE: 0101 - ASSEMBLEIA LEGISLATIVA

Ano do												Saldo	
Empenho	Credor	Nome Credor	CNPJ/CPF	Dt Contábil	No Empenho	Tipo	Estorno	Natureza Despesa	Projeto Atividade	Fonte	Pagar	Em Liqu. + Liquidar	
2022	125034	SERVICO FEDERAL DE PROCESSAMENTO DE	33.683.111/0001-07	18/01/22	22000023	OU	SIM	33904004	6000	0000000100	6.313,17	3.871,13	
2022	125034	SERVICO FEDERAL DE PROCESSAMENTO DE	33.683.111/0001-07	30/09/22	22007669	OU	SIM	33904004	6000	0000000100		81.000,00	
TOTAL CREDOR											6.313,17	84.871,13	
2022	125699	SOLO NETWORK BRASIL S.A.	00.258.246/0001-68	06/01/22	22000016	OC	NÃO	44904006	6000	0000000100		30.600,00	
TOTAL CREDOR												30.600,00	
2022	126468	TECNILINE TELECOMUNICACOES E INFORM	02.447.339/0001-66	13/05/22	22003807	OC	SIM	44905235	6000	0000000100		10.000,00	
2022	126468	TECNILINE TELECOMUNICACOES E INFORM	02.447.339/0001-66	26/07/22	22006040	OC	SIM	44905235	6000	0000000100		26.039,92	
2022	126468	TECNILINE TELECOMUNICACOES E INFORM	02.447.339/0001-66	26/07/22	22006038	OU	SIM	33903916	6000	0000000100		135.365,50	
2022	126468	TECNILINE TELECOMUNICACOES E INFORM	02.447.339/0001-66	26/07/22	22006039	OU	SIM	33903026	6000	0000000100		138.745,05	
TOTAL CREDOR												310.150,47	
2019	126825	TIF COMUNICACAO LTDA	06.256.926/0001-29	22/11/19	19010497	OU	NÃO	33903988	4000	0000000100	14.267,00	7.182,80	
2021	126825	TIF COMUNICACAO LTDA	06.256.926/0001-29	18/03/21	21001858	OU	SIM	33903988	6000	0000000100		19.459,72	
2021	126825	TIF COMUNICACAO LTDA	06.256.926/0001-29	29/06/21	21004778	OU	SIM	33903988	6000	0000000100		31.618,06	
2021	126825	TIF COMUNICACAO LTDA	06.256.926/0001-29	22/11/21	21008983	OU	SIM	33903988	6000	0000000100		36.000,00	
TOTAL CREDOR											14.267,00	94.260,58	
2022	126975	TOP TEAM BRASIL LTDA ME	05.229.176/0001-33	31/10/22	22008350	OU	NÃO	33903916	6000	0000000100		343.933,61	
TOTAL CREDOR												343.933,61	
2019	127054	TRADE COMUNICACAO E MARKETING SS LT	81.078.289/0001-63	22/11/19	19010499	OU	NÃO	33903988	4000	0000000100		24.216,90	
2020	127054	TRADE COMUNICACAO E MARKETING SS LT	81.078.289/0001-63	01/08/20	20005384	OU	NÃO	33903988	6000	0000000100		10.585,12	
2021	127054	TRADE COMUNICACAO E MARKETING SS LT	81.078.289/0001-63	29/04/21	21003041	OU	NÃO	33903988	6000	0000000100		120.454,99	
2021	127054	TRADE COMUNICACAO E MARKETING SS LT	81.078.289/0001-63	30/04/21	21003048	OU	SIM	33903988	6000	0000000100		32.570,00	
2021	127054	TRADE COMUNICACAO E MARKETING SS LT	81.078.289/0001-63	23/09/21	21007203	OU	SIM	33903988	6000	0000000100		3.136,88	
2021	127054	TRADE COMUNICACAO E MARKETING SS LT	81.078.289/0001-63	18/11/21	21008905	OU	SIM	33903988	6000	0000000100		6.923,31	
2021	127054	TRADE COMUNICACAO E MARKETING SS LT	81.078.289/0001-63	18/11/21	21008906	OU	SIM	33903988	6000	0000000100		2.400,00	
2021	127054	TRADE COMUNICACAO E MARKETING SS LT	81.078.289/0001-63	02/12/21	21009258	OU	SIM	33903988	6000	0000000100		1.923,88	
2022	127054	TRADE COMUNICACAO E MARKETING SS LT	81.078.289/0001-63	31/03/22	22002361	OU	NÃO	33903988	6000	0000000100		171.626,50	
2022	127054	TRADE COMUNICACAO E MARKETING SS LT	81.078.289/0001-63	19/10/22	22008123	OU	NÃO	33903988	6000	0000000100	2.425,00	584.706,34	
2022	127054	TRADE COMUNICACAO E MARKETING SS LT	81.078.289/0001-63	07/12/22	22009875	OU	NÃO	33903988	6000	0000000100		850.000,00	
2022	127054	TRADE COMUNICACAO E MARKETING SS LT	81.078.289/0001-63	15/12/22	22010133	OU	SIM	33903988	6000	0000000100		228.000,00	

DEMONSTRATIVO DE SALDO DE EMPENHO – POR EXERCÍCIO, CREDOR E EMPENHO

ÓRGÃO: 00100 - ASSEMBLEIA LEGISLATIVA

PERÍODO: 12/22

UNIDADE/SUBUNIDADE: 0101 - ASSEMBLEIA LEGISLATIVA

Ano do												Saldo	
Empenho	Credor	Nome Credor	CNPJ/CPF	Dt Contábil	No Empenho	Tipo	Estorno	Natureza Despesa	Projeto Atividade	Fonte	Pagar	Em Liqu. + Liquidar	
TOTAL CREDOR											2.425,00	2.036.543,92	
2022	130449	COPEL DISTRIBUICAO S.A	04.368.898/0001-06	08/12/22	22009983	OU	SIM	33903943	6000	0000000100		32.959,06	
TOTAL CREDOR												32.959,06	
2022	130450	LIGGA TELECOMUNICACOES S.A	04.368.865/0001-66	07/04/22	22002636	OU	SIM	33904005	6000	0000000100		1.832,07	
TOTAL CREDOR												1.832,07	
2022	130455	COTRANS LOCACAO DE VEICULOS LTDA	77.637.684/0001-61	09/06/22	22004624	OU	NÃO	33903914	6000	0000000100		41.583,30	
TOTAL CREDOR												41.583,30	
2022	130937	LUIZ AUGUSTO SILVA	02225647925	16/12/22	22010144	OU	NÃO	33901401	6000	0000000100	844,07		
TOTAL CREDOR											844,07		
2022	131003	MARISE IMTHURN FARIAS	12.073.899/0001-51	16/12/22	22010137	OU	NÃO	33903923	6000	0000000100		2.500,00	
TOTAL CREDOR												2.500,00	
2018	131220	RICARDO ARRUDA NUNES	03549541805	18/10/18	18009120	OU	NÃO	33903001	4000	0000000100		11,60	
TOTAL CREDOR												11,60	
2020	131361	UNALEUNIAO NACIONAL DOS LEGISLADORE	00.627.992/0001-81	16/09/20	20006260	OU	NÃO	31901305	6000	0000000100	82.043,28		
2021	131361	UNALEUNIAO NACIONAL DOS LEGISLADORE	00.627.992/0001-81	24/02/21	21001244	OU	NÃO	31901305	6000	0000000100	61.532,46		
TOTAL CREDOR											143.575,74		
2022	131393	VOL LIGHT COMUNICACAO VISUAL LTDA	15.191.532/0001-20	08/12/22	22009982	OU	NÃO	33903916	6000	0000000100		2.700,00	
TOTAL CREDOR												2.700,00	
2022	131545	SANEPAR . COMPANHIA DE SANEAMENTO D	76.484.013/0001-45	07/07/22	22005473	OU	SIM	33903944	6000	0000000100		35.696,47	
TOTAL CREDOR												35.696,47	
2022	155323	CLARO S.A	40.432.544/0001-47	13/09/22	22007217	OU	NÃO	33904005	6000	0000000100		12.299,74	
2022	155323	CLARO S.A	40.432.544/0001-47	13/09/22	22007224	OU	NÃO	33903901	6000	0000000100		3.924,76	
TOTAL CREDOR												16.224,50	
2022	218545	THIAGO SQUISSARDI SANTOS . ME	02.539.593/0001-94	30/11/22	22009161	OP	NÃO	33903029	6000	0000000100		239,79	

DEMONSTRATIVO DE SALDO DE EMPENHO – POR EXERCÍCIO, CREDOR E EMPENHO

ÓRGÃO: 00100 - ASSEMBLEIA LEGISLATIVA

PERÍODO: 12/22

UNIDADE/SUBUNIDADE: 0101 - ASSEMBLEIA LEGISLATIVA

Ano do												Saldo	
Empenho	Credor	Nome Credor	CNPJ/CPF	Dt Contábil	No Empenho	Tipo	Estorno	Natureza Despesa	Projeto Atividade	Fonte	Pagar	Em Liqu. + Liquidar	
										TOTAL CREDOR		239,79	
2022	375677	ESPACO DIGITAL COM. E LOC. DE AUDIO	08.083.394/0001-09	07/11/22	22008391	OC	NÃO	44905233	6000	0000000100		52.853,00	
										TOTAL CREDOR		52.853,00	
2022	488008	HERICSON RAIMUNDO	02120296901	15/12/22	22010115	OU	NÃO	33901501	6000	0000000100	211,30		
										TOTAL CREDOR	211,30		
2022	654639	FEDERACAO NACIONAL DE EDUCACAO E IN	29.262.052/0004-60	25/07/22	22006025	OU	NÃO	33903905	6000	0000000100		25.920,00	
										TOTAL CREDOR		25.920,00	
2022	683545	PRIME CONSUL. E ASSES. EMPRESARIAL	05.340.639/0001-30	18/01/22	22000031	OU	NÃO	33903060	6000	0000000100		19.531,09	
										TOTAL CREDOR		19.531,09	
2022	691491	COPEL COMERCIALIZACAO S.A.	19.125.927/0001-86	25/07/22	22006024	OU	NÃO	33903943	6000	0000000100		35.000,00	
										TOTAL CREDOR		35.000,00	
2019	761461	DC SET EVENTOS LTDA	08.753.682/0001-15	04/12/19	19011125	OU	NÃO	33903910	4000	0000000100	24.000,00		
										TOTAL CREDOR	24.000,00		
2022	1192559	ASSISTENCIA CORRETIVA LTDA	32.165.932/0001-80	16/09/22	22007343	OU	NÃO	33903920	6000	0000000100		853,84	
2022	1192559	ASSISTENCIA CORRETIVA LTDA	32.165.932/0001-80	16/09/22	22007344	OU	NÃO	33903025	6000	0000000100		2.368,71	
										TOTAL CREDOR		3.222,55	
2022	1222121	BELNIAKI & CIA LTDA	38.438.034/0001-35	13/12/22	22010080	OC	NÃO	44905242	6000	0000000100		44.239,00	
										TOTAL CREDOR		44.239,00	
2022	1240288	GT DISTRIBUIDORA LTDA	39.946.476/0001-55	18/11/22	22008815	OP	NÃO	33903007	6000	0000000100		11.058,48	
										TOTAL CREDOR		11.058,48	
2022	1304226	SERGIO MIGUEL PEREIRA & CIA LTDA	03.255.451/0001-68	17/10/22	22008007	OU	NÃO	33903031	6000	0000000100		8.265,72	
2022	1304226	SERGIO MIGUEL PEREIRA & CIA LTDA	03.255.451/0001-68	10/11/22	22008506	OU	NÃO	33903031	6000	0000000100		30.407,87	
										TOTAL CREDOR		38.673,59	
2022	1307896	MUNDIVOX COMUNICACOES LTDA	18.522.913/0001-33	29/07/22	22006128	OU	SIM	33904005	6000	0000000100		10.000,00	

DEMONSTRATIVO DE SALDO DE EMPENHO – POR EXERCÍCIO, CREDOR E EMPENHO

ÓRGÃO: 00100 - ASSEMBLEIA LEGISLATIVA

PERÍODO: 12/22

UNIDADE/SUBUNIDADE: 0101 - ASSEMBLEIA LEGISLATIVA

Ano do Empenho	Credor	Nome Credor	CNPJ/CPF	Dt Contábil	No Empenho	Tipo	Estorno	Natureza Despesa	Projeto Atividade	Fonte	Saldo Pagar	Em Liqu. + Liquidar	
										TOTAL CREDOR	10.000,00		
2022	1330644	SINERGIA INFORMACAO E GESTAO EIRELI	11.103.982/0001-63	28/10/22	22008336	OU	NÃO	33903905	6000	0000000100		41.000,00	
										TOTAL CREDOR	41.000,00		
2022	1382056	K2O EMPREENDIMENTOS E PARTIUCIPACOE	30.579.014/0001-72	07/11/22	22008420	OU	NÃO	33904003	6000	0000000100		16.201,00	
										TOTAL CREDOR	16.201,00		
2022	1395184	CWB SOLUÇÕES	44.857.968/0001-04	05/09/22	22007046	OU	NÃO	33903914	6000	0000000100		42.417,00	
										TOTAL CREDOR	42.417,00		
2022	1464718	GO VENDAS ELETRONICAS LTDA	36.521.392/0001-81	11/10/22	22007896	OC	NÃO	44905234	6000	0000000100		5.959,19	
										TOTAL CREDOR	5.959,19		
2022	1527289	LEÃO DE JUDÁ COMERCIAL LTDA	37.959.675/0001-72	18/11/22	22008814	OP	NÃO	33903016	6000	0000000100		13.680,20	
										TOTAL CREDOR	13.680,20		
2022	1566471	JNS SEGURADORA S.A	30.862.594/0001-00	11/11/22	22008532	OU	NÃO	33903969	6000	0000000100		537,97	
										TOTAL CREDOR	537,97		
2022	1613268	IMAGENHARIA ENGENHARIA DA IMAGEM LT	01.867.940/0001-45	07/11/22	22008393	OC	NÃO	44905235	6000	0000000100		910.150,00	
										TOTAL CREDOR	910.150,00		
2022	1693726	TAMARILLO GASTRONOMIA LTDA	25.306.063/0001-00	16/12/22	22010139	OU	NÃO	33903941	6000	0000000100		3.000,00	
										TOTAL CREDOR	3.000,00		
											TOTAL UNIDADE / SUBUNIDADE	6.125.136,98	8.447.239,45
											TOTAL ÓRGÃO	6.125.136,98	8.447.239,45
											RESUMO GERAL DO EXERCÍCIO POR FONTE - ÓRGÃO: 00100		
											0000000100	6.125.136,98	8.447.239,45
											TOTAL	6.125.136,98	8.447.239,45



## BALANCETE DE VERIFICAÇÃO

Ano: 2022  
Período: Dezembro

Órgão 01 - ALEP1

Unidade Contábil 00100 ASSEMBLEIA LEGISLATIVA

Unidade 0101 - ASSEMBLÉIA LEGISLATIVA

Sup. N° da Conta

Fin.	PCASP	NC	Sub-conta	Tp.	Descrição	Saldo do Ano Anterior	Débito até a Data	Crédito até a Data	Saldo Atual
	10000000000	1			ATIVO	91.559.843,86	2.977.448.699,27	3.002.395.708,09	66.612.835,04
	11000000000	2			ATIVO CIRCULANTE	73.287.623,37	2.959.120.485,26	2.988.141.629,46	44.266.479,17
	11100000000	3			CAIXA E EQUIVALENTES DE CAIXA	72.973.802,89	2.952.649.588,18	2.981.766.231,37	43.857.159,70
	11110000000	4			CAIXA E EQUIVALENTES DE CAIXA EM MOEDA NACIONAL	72.973.802,89	2.952.649.588,18	2.981.766.231,37	43.857.159,70
	11111000000	5			CAIXA E EQUIVALENTES DE CAIXA EM MOEDA NACIONAL - CONSOLIDAÇÃO	72.973.802,89	2.952.649.588,18	2.981.766.231,37	43.857.159,70
F	1111190000	6			BANCOS CONTA MOVIMENTO - DEMAIS CONTAS	12.368.655,06	2.015.841.756,64	2.008.494.071,61	19.716.340,09
	11111500000	6			APLICAÇÕES FINANCEIRAS DE LIQUIDEZ IMEDIATA - USO GERAL	60.605.147,83	936.807.831,54	973.272.159,76	24.140.819,61
F	11111509900	7			OUTRAS APLICAÇÕES FINANCEIRAS DE LIQUIDEZ IMEDIATA	60.605.147,83	936.807.831,54	973.272.159,76	24.140.819,61
	11300000000	3			DEMAIS CRÉDITOS E VALORES A CURTO PRAZO	12.000,00	135.000,03	121.000,03	26.000,00
	11310000000	4			ADIANTAMENTOS CONCEDIDOS	12.000,00	135.000,00	121.000,00	26.000,00
	11311000000	5			ADIANTAMENTOS CONCEDIDOS - CONSOLIDAÇÃO	12.000,00	135.000,00	121.000,00	26.000,00
P	11311020000	6			SUPRIMENTO DE FUNDOS	12.000,00	135.000,00	121.000,00	26.000,00
	11380000000	4			OUTROS CRÉDITOS A RECEBER E VALORES A CURTO PRAZO	,00	,03	,03	,00
	11381000000	5			OUTROS CRÉDITOS A RECEBER E VALORES A CURTO PRAZO - CONSOLIDAÇÃO	,00	,03	,03	,00
	11381980000	6			CRÉDTOS CURTO PRAZO	,00	,03	,03	,00
F	11381980100	7			CRÉDTOS CURTO PRAZO F	,00	,03	,03	,00
	11500000000	3			ESTOQUES	301.820,48	6.335.897,05	6.254.398,06	383.319,47
	11560000000	4			ALMOXARIFADO	301.820,48	6.335.897,05	6.254.398,06	383.319,47
	11561000000	5			ALMOXARIFADO - CONSOLIDAÇÃO	301.820,48	6.335.897,05	6.254.398,06	383.319,47
P	11561010000	6			MATERIAL DE CONSUMO	167.700,81	5.752.099,56	5.745.862,40	173.937,97
P	11561020000	6			GÊNEROS ALIMENTÍCIOS	7.914,90	323.808,42	263.987,17	67.736,15
P	11561050000	6			MEDICAMENTOS E MATERIAIS HOSPITALARES	9.453,48	23.874,51	28.041,03	5.286,96
P	11561070000	6			MATERIAL DE EXPEDIENTE	116.751,29	236.114,56	216.507,46	136.358,39
	12000000000	2			ATIVO NÃO CIRCULANTE	18.272.220,49	18.328.214,01	14.254.078,63	22.346.355,87

R5876B215A 06/03/23 12:12:44 GMLIMA

## BALANCETE DE VERIFICAÇÃO

Ano: 2022  
Período: Dezembro

Órgão 01 - ALEP1

Unidade Contábil 00100 ASSEMBLEIA LEGISLATIVA

Unidade 0101 - ASSEMBLÉIA LEGISLATIVA

Sup. N° da Conta

Fin.	PCASP	NC	Sub-conta	Tp.	Descrição	Saldo do Ano Anterior	Débito até a Data	Crédito até a Data	Saldo Atual
	12300000000	3			IMOBILIZADO	18.272.220,49	18.328.214,01	14.254.078,63	22.346.355,87
	12310000000	4			BENS MOVEIS	23.017.075,65	8.844.414,16	6.776.182,60	25.085.307,21
	12311000000	5			BENS MOVEIS- CONSOLIDAÇÃO	23.017.075,65	8.844.414,16	6.776.182,60	25.085.307,21
	12311010000	6			MÁQUINAS, APARELHOS, EQUIPAMENTOS E FERRAMENTAS	1.096.246,87	456.904,73	336.484,71	1.216.666,89
P	12311010200	7			APARELHOS E EQUIPAMENTOS DE COMUNICAÇÃO	64.680,87	20.512,87	1.395,02	83.798,72
P	12311010300	7			APARELHOS, EQUIPAMENTOS E UTENSÍLIOS MÉDICOS, ODONTOLÓGICOS, LABORATORIAIS E HOSPITALARES	4.283,29	7.086,78	,00	11.370,07
P	12311010500	7			EQUIPAMENTO DE PROTEÇÃO, SEGURANÇA E SOCORRO	79.800,00	,00	,00	79.800,00
P	12311010700	7			MÁQUINAS E EQUIPAMENTOS ENERGÉTICOS	,00	320.297,62	295.974,81	24.322,81
P	12311010900	7			MÁQUINAS, FERRAMENTAS E UTENSÍLIOS DE OFICINA	3.086,53	,00	,00	3.086,53
P	12311012100	7			EQUIPAMENTOS HIDRÁULICOS E ELÉTRICOS	882.346,57	63.820,06	1.908,00	944.258,63
P	12311019900	7			OUTRAS MÁQUINAS, APARELHOS, EQUIPAMENTOS E FERRAMENTAS	62.049,61	45.187,40	37.206,88	70.030,13
	12311020000	6			BENS DE INFORMÁTICA	4.311.112,02	1.753.697,19	1.086.307,48	4.978.501,73
P	12311020100	7			EQUIPAMENTOS DE PROCESSAMENTO DE DADOS	3.978.497,52	860.839,11	1.061.206,89	3.778.129,74
P	12311020200	7			EQUIPAMENTOS DE TECNOLOGIA DA INFORMAÇÃO	77.345,66	9.036,81	19.839,32	66.543,15
P	12311020300	7			SISTEMAS APLICATIVOS - SOFTWARES	255.268,84	883.821,27	5.261,27	1.133.828,84
	12311030000	6			MÓVEIS E UTENSÍLIOS	10.325.862,00	2.159.013,14	3.137.771,11	9.347.104,03
P	12311030100	7			APARELHOS E UTENSÍLIOS DOMÉSTICOS	2.275.549,36	1.039.872,71	1.833.281,13	1.482.140,94
P	12311030200	7			MÁQUINAS E UTENSÍLIOS DE ESCRITÓRIO	58.526,05	4.979,09	5.055,38	58.449,76
P	12311030300	7			MOBILIÁRIO EM GERAL	7.588.817,94	1.044.616,21	1.255.800,20	7.377.633,95
P	12311030400	7			UTENSÍLIOS EM GERAL	402.968,65	69.545,13	43.634,40	428.879,38
	12311040000	6			MATERIAIS CULTURAIS, EDUCACIONAIS E DE COMUNICAÇÃO	7.223.499,41	4.455.583,22	2.215.619,30	9.463.463,33
P	12311040200	7			COLEÇÕES E MATERIAIS BIBLIOGRÁFICOS	,00	1.000,06	,00	1.000,06
P	12311040500	7			EQUIPAMENTOS PARA ÁUDIO, VÍDEO E FOTO	1.378.840,99	4.439.293,22	2.198.222,09	3.619.912,12
P	12311040600	7			OBRAS DE ARTE E PEÇAS PARA EXPOSIÇÃO	5.844.658,42	15.289,94	17.397,21	5.842.551,15
P	12311110000	6			BENS MÓVEIS - ATIVOS DE CONCESSÃO	60.355,35	19.215,88	,00	79.571,23

R5876B215A 06/03/23 12:12:44 GMLIMA

Página 2

## BALANCETE DE VERIFICAÇÃO

Ano: 2022  
Período: Dezembro

Órgão 01 - ALEP1

Unidade Contábil 00100 ASSEMBLEIA LEGISLATIVA

Unidade 0101 - ASSEMBLÉIA LEGISLATIVA

Sup. N° da Conta

Fin.	PCASP	NC	Sub-conta	Tp.	Descrição	Saldo do Ano Anterior	Débito até a Data	Crédito até a Data	Saldo Atual
	12320000000	4			BENS IMÓVEIS	7.915.687,71	5.432.449,49	3.187.778,59	10.160.358,61
	12321000000	5			BENS IMOVEIS- CONSOLIDAÇÃO	7.915.687,71	5.432.449,49	3.187.778,59	10.160.358,61
	12321040000	6			BENS DOMINICAIS	2.963.720,20	17.613,16	,00	2.981.333,36
P	12321049900	7			OUTROS BENS DOMINICAIS	2.963.720,20	17.613,16	,00	2.981.333,36
	12321060000	6			BENS IMÓVEIS EM ANDAMENTO	,00	3.170.165,43	3.170.165,43	,00
P	12321060100	7			OBRAS EM ANDAMENTO	,00	3.170.165,43	3.170.165,43	,00
P	12321070000	6			INSTALAÇÕES	4.951.967,51	2.244.670,90	17.613,16	7.179.025,25
	12380000000	4			(-) DEPRECIACÃO, EXAUSTÃO E AMORTIZAÇÃO ACUMULADAS	C 12.660.542,87	4.051.350,36	4.290.117,44	12.899.309,95 C
	12381000000	5			(-) DEPRECIACÃO, EXAUSTÃO E AMORTIZAÇÃO ACUMULADAS - CONSOLIDAÇÃO	C 12.660.542,87	4.051.350,36	4.290.117,44	12.899.309,95 C
	12381010000	6			(-) DEPRECIACÃO ACUMULADA - BENS MÓVEIS	C 12.405.777,89	4.034.006,70	3.911.128,02	12.282.899,21 C
P	12381010100	7			(-) DEPRECIACÃO ACUMULADA DE MÁQUINAS, APARELHOS, EQUIPAMENTOS E FERRAMENTAS	C 196.071,63	146.622,45	391.380,65	440.829,83 C
P	12381010200	7			(-) DEPRECIACÃO ACUMULADA DE BENS DE INFORMÁTICA	C 1.835.306,77	1.157.824,82	936.906,51	1.614.388,46 C
P	12381010300	7			(-) DEPRECIACÃO ACUMULADA DE MÓVEIS E UTENSÍLIOS	C 6.519.081,49	2.542.976,25	1.093.442,82	5.069.548,06 C
P	12381010400	7			(-) DEPRECIACÃO ACUMULADA DE MATERIAIS CULTURAIS, EDUCACIONAIS E DE COMUNICAÇÃO	C 3.850.219,93	167.313,60	1.463.337,35	5.146.243,68 C
P	12381010600	7			(-) DEPRECIACÃO ACUMULADA DE PEÇAS E CONJUNTOS DE REPOSIÇÃO	C 5.098,07	19.269,58	26.060,69	11.889,18 C
	12381020000	6			(-) DEPRECIACÃO ACUMULADA - BENS IMÓVEIS	C 254.764,98	17.343,66	378.989,42	616.410,74 C
P	12381020200	7			(-) DEPRECIACÃO ACUMULADA DE BENS DOMINICAIS	C 63.297,27	502,86	119.653,20	182.447,61 C
P	12381020500	7			(-) DEPRECIACÃO ACUMULADA DE INSTALAÇÕES	C 191.467,71	16.840,80	259.336,22	433.963,13 C
	20000000000	1			PASSIVO E PATRIMÔNIO LIQUIDO	C 91.559.843,86	2.509.196.949,62	2.524.978.051,06	107.340.945,30 C
	21000000000	2			PASSIVO CIRCULANTE	C 13.824.849,97	1.267.951.658,31	1.281.603.110,15	27.476.301,81 C
	21100000000	3			OBRIGAÇÕES TRABALHISTAS, PREVIDENCIÁRIAS E ASSISTENCIAIS A PAGAR A CURTO PRAZO	C 886.915,29	948.506.095,22	953.696.256,37	6.077.076,44 C
	21110000000	4			PESSOAL A PAGAR	C 718.557,32	772.592.011,49	771.873.454,17	,00

R5876B215A 06/03/23 12:12:44 GMLIMA

## BALANCETE DE VERIFICAÇÃO

Ano: 2022  
Período: Dezembro

Órgão 01 - ALEP1

Unidade Contábil 00100 ASSEMBLEIA LEGISLATIVA

Unidade 0101 - ASSEMBLÉIA LEGISLATIVA

Sup. N° da Conta

Fin.	PCASP	NC	Sub-conta	Tp.	Descrição	Saldo do Ano Anterior	Débito até a Data	Crédito até a Data	Saldo Atual
	21111000000	5			PESSOAL A PAGAR - CONSOLIDAÇÃO	C 718.557,32	772.592.011,49	771.873.454,17	,00
	21111010000	6			PESSOAL A PAGAR	C 718.557,32	772.592.011,49	771.873.454,17	,00
X	21111010100	7			SALÁRIOS, REMUNERAÇÕES E BENEFÍCIOS	C 659.197,13	754.231.707,08	753.572.509,95	,00
F	21111010101	8			FINANCEIRO -SALÁRIOS, REMUNERAÇÕES E BENEFÍCIOS	C 659.197,13	754.231.707,08	753.572.509,95	,00
X	21111010200	7			DÉCIMO TERCEIRO SALÁRIO	,00	129.683,19	129.683,19	,00
F	21111010201	8			DÉCIMO TERCEIRO SALÁRIO	,00	129.683,19	129.683,19	,00
X	21111010300	7			FÉRIAS	C 59.360,19	18.230.621,22	18.171.261,03	,00
F	21111010301	8			FÉRIAS	C 59.360,19	18.230.621,22	18.171.261,03	,00
	21120000000	4			BENEFÍCIOS PREVIDENCIÁRIOS A PAGAR	C 24.782,23	34.103.300,00	34.078.517,77	,00
	21121000000	5			BENEFÍCIOS PREVIDENCIÁRIOS A PAGAR- CONSOLIDAÇÃO	C 24.782,23	29.245.538,26	29.220.756,03	,00
X	21121010000	6			BENEFICIOS PREVIDENCIARIOS A PAGAR	C 24.782,23	29.245.538,26	29.220.756,03	,00
F	21121010100	7			FINANCEIRO - BENEFICIOS PREVIDENCIARIOS A PAGAR	C 24.782,23	29.245.538,26	29.220.756,03	,00
	21122000000	5			BENEFÍCIOS PREVIDENCIÁRIOS A PAGAR- INTRA OFSS	,00	4.857.761,74	4.857.761,74	,00
F	21122060000	6			APORTE PARA COBERTURA DE DÉFICIT FINANCEIRO A PAGAR	,00	4.857.761,74	4.857.761,74	,00
	21140000000	4			ENCARGOS SOCIAIS A PAGAR	C 143.575,74	141.810.783,73	147.744.284,43	6.077.076,44 C
	21141000000	5			ENCARGOS SOCIAIS A PAGAR-CONSOLIDAÇÃO	C 143.575,74	211.027,94	211.027,94	143.575,74 C
X	21141980000	6			OUTROS ENCARGOS SOCIAIS	C 143.575,74	211.027,94	211.027,94	143.575,74 C
F	21141980100	7			FINANCEIRO - OUTROS ENCARGOS SOCIAIS	C 143.575,74	211.027,94	211.027,94	143.575,74 C
	21142000000	5			ENCARGOS SOCIAIS A PAGAR-INTRA OFSS	,00	23.422.148,97	23.422.148,97	,00
X	21142010000	6			CONTRIBUIÇÃO A REGIME PRÓPRIO DE PREVIDÊNCIA (RPPS)	,00	23.422.148,97	23.422.148,97	,00
F	21142010100	7			FINANCEIRO - CONTRIB A REGIME PRÓPRIO PREVIDÊNCIA (RPPS)	,00	23.422.148,97	23.422.148,97	,00
	21143000000	5			ENCARGOS SOCIAIS A PAGAR-INTER OFSS - UNIÃO	,00	118.177.606,82	124.111.107,52	5.933.500,70 C
	21143010000	6			CONTRIBUIÇÕES AO RGPS A PAGAR	,00	118.177.606,82	124.111.107,52	5.933.500,70 C
X	21143010100	7			CONTRIBUIÇÕES AO RGPS SOBRE SALÁRIOS E	,00	118.177.606,82	124.111.107,52	5.933.500,70 C

R5876B215A 06/03/23 12:12:44 GMLIMA

## BALANCETE DE VERIFICAÇÃO

Ano: 2022  
Período: Dezembro

Órgão 01 - ALEP1

Unidade Contábil 00100 ASSEMBLEIA LEGISLATIVA

Unidade 0101 - ASSEMBLÉIA LEGISLATIVA

Sup. N° da Conta

Fin.	PCASP	NC	Sub-conta	Tp.	Descrição	Saldo do Ano Anterior	Débito até a Data	Crédito até a Data	Saldo Atual	
					REMUNERAÇÕES					
F	21143010101	8			CONTRIBUIÇÕES AO RGPS SOBRE SALÁRIOS E	,00	118.177.606,82	124.111.107,52	5.933.500,70	C
					REMUNERAÇÕES					
	21300000000	3			FORNECEDORES E CONTAS A PAGAR A CURTO PRAZO	C 572.581,70	160.247.155,23	159.721.495,60	46.922,07	C
	21310000000	4			FORNECEDORES E CONTAS A PAGAR NACIONAIS A CURTO PRAZO	C 572.581,70	160.247.155,23	159.721.495,60	46.922,07	C
	21311000000	5			FORNECEDORES E CONTAS A PAGAR NACIONAIS A CURTO PRAZO - CONSOLIDAÇÃO	C 572.581,70	160.247.155,23	159.721.495,60	46.922,07	C
	21311010000	6			FORNECEDORES NACIONAIS	C 572.581,70	156.779.649,82	156.253.990,19	46.922,07	C
X	21311010100	7			FORNECEDORES NÃO PARCELADOS A PAGAR	C 572.581,70	156.779.649,82	156.253.990,19	46.922,07	C
F	21311010101	8			FORNECEDORES NÃO FINANCIADOS A PAGAR	C 572.581,70	156.779.649,82	156.253.990,19	46.922,07	C
	21311030000	6			CONTAS A PAGAR CREDORES NACIONAIS	,00	3.467.505,41	3.467.505,41	,00	
X	21311030100	7			CONTAS NÃO PARCELADAS A PAGAR	,00	3.467.505,41	3.467.505,41	,00	
F	21311030101	8			CONTAS NÃO FINANCIADAS A PAGAR	,00	3.467.505,41	3.467.505,41	,00	
	21700000000	3			PROVISÕES A CURTO PRAZO	,00	,00	699.197,35	699.197,35	C
	21730000000	4			PROVISÕES PARA RISCOS FISCAIS A CURTO PRAZO	,00	,00	699.197,35	699.197,35	C
	21731000000	5			PROVISÕES PARA RISCOS FISCAIS A CURTO PRAZO - CONSOLIDAÇÃO	,00	,00	699.197,35	699.197,35	C
	21731020000	6			PROVISÃO PARA PAGAMENTOS DE AUTUAÇÕES FISCAIS - ESFERA JUDICIAL	,00	,00	699.197,35	699.197,35	C
P	21731020200	7			PROVISÃO PARA PAGAMENTOS DE AUTUAÇÕES FISCAIS NA ESFERA JUDICIAL RECORRIDAS	,00	,00	699.197,35	699.197,35	C
	21800000000	3			DEMAIS OBRIGAÇÕES A CURTO PRAZO	C 12.365.352,98	159.198.407,86	167.486.160,83	20.653.105,95	C
	21880000000	4			VALORES RESTITUÍVEIS	C 12.365.352,98	157.505.685,88	165.792.383,48	20.652.050,58	C
	21881000000	5			VALORES RESTITUÍVEIS - CONSOLIDAÇÃO	C 12.365.352,98	157.505.685,88	165.792.383,48	20.652.050,58	C
	21881010000	6			CONSIGNAÇÕES	,00	92.098.761,98	92.352.199,52	253.437,54	C
F	21881010200	7			CONTRIBUIÇÃO AO RGPS	,00	1.450.247,63	1.701.933,71	251.686,08	C

R5876B215A 06/03/23 12:12:44 GMLIMA

## BALANCETE DE VERIFICAÇÃO

Ano: 2022  
Período: Dezembro

Órgão 01 - ALEP1

Unidade Contábil 00100 ASSEMBLEIA LEGISLATIVA

Unidade 0101 - ASSEMBLÉIA LEGISLATIVA

Sup. N° da Conta

Fin.	PCASP	NC	Sub-conta	Tp.	Descrição	Saldo do Ano Anterior	Débito até a Data	Crédito até a Data	Saldo Atual	
F	21881010400	7			IMPOSTO SOBRE A RENDA RETIDO NA FONTE - IRRF	,00	630.471,89	630.566,59	94,70	C
F	21881010800	7			ISS	,00	419.876,02	419.876,02	,00	
F	21881019900	7			OUTROS CONSIGNATARIOS	,00	89.598.166,44	89.599.823,20	1.656,76	C
	21881040000	6			DEPÓSITOS NÃO JUDICIAIS	,00	1.981.620,25	1.981.620,25	,00	
F	21881049900	7			OUTROS DEPOSITOS	,00	1.981.620,25	1.981.620,25	,00	
F	21881990000	6			OUTROS VALORES RESTITUÍVEIS	C 12.365.352,98	63.425.303,65	71.458.563,71	20.398.613,04	C
F	21881990100	7			VALORES RESTITUÍVEIS DE DEPÓSITOS	C 12.365.352,98	63.425.303,65	71.458.563,71	20.398.613,04	C
	21890000000	4			OUTRAS OBRIGAÇÕES A CURTO PRAZO	,00	1.692.721,98	1.693.777,35	1.055,37	C
	21891000000	5			OUTRAS OBRIGAÇÕES A CURTO PRAZO - CONSOLIDAÇÃO	,00	1.692.721,98	1.693.777,35	1.055,37	C
X	21891020000	6			DIARIAS A PAGAR	,00	1.207.076,07	1.208.131,44	1.055,37	C
F	21891020100	7			FINANCEIRO - DIARIAS A PAGAR	,00	1.207.076,07	1.208.131,44	1.055,37	C
X	21891030000	6			SUPRIMENTOS DE FUNDOS A PAGAR	,00	485.645,91	485.645,91	,00	
F	21891030100	7			FINANCEIRO - SUPRIMENTOS DE FUNDOS A PAGAR	,00	485.645,91	485.645,91	,00	
	23000000000	2			PATRIMÔNIO LIQUIDO	C 77.734.993,89	1.241.245.291,31	1.243.374.940,91	79.864.643,49	C
	23600000000	3			DEMAIS RESERVAS	,00	,00	467.915,41	467.915,41	C
	23610000000	4			RESERVA DE REAVALIAÇÃO	,00	,00	467.915,41	467.915,41	C
	23611000000	5			RESERVA DE REAVALIAÇÃO - CONSOLIDAÇÃO	,00	,00	467.915,41	467.915,41	C
	23611010000	6			RESERVA DE REAVALIAÇÃO	,00	,00	467.915,41	467.915,41	C
	23700000000	3			RESULTADOS ACUMULADOS	C 77.734.993,89	1.241.245.291,31	1.242.907.025,50	79.396.728,08	C
	23710000000	4			SUPERÁVITS OU DÉFICITS ACUMULADOS	C 77.734.993,89	1.241.245.291,31	1.242.907.025,50	79.396.728,08	C
	23711000000	5			SUPERÁVITS OU DÉFICITS ACUMULADOS - CONSOLIDAÇÃO	242.210.010,83	446.883.414,43	768.490.153,34	79.396.728,08	C
	23711010000	6			SUPERÁVITS OU DÉFICITS DO EXERCÍCIO	395.347.378,27	,00	395.347.378,27	,00	
	23711020000	6			SUPERAVITS OU DEFICITS DE EXERCÍCIOS ANTERIORES	C 152.220.778,72	445.921.412,03	371.435.627,20	77.734.993,89	C
	23711030000	6			AJUSTES DE EXERCÍCIOS ANTERIORES	C 916.588,72	962.002,40	1.707.147,87	1.661.734,19	C
	23711030100	7			FINANCEIRO - AJUSTES DE EXERCÍCIOS ANTERIORES	,00	22.706,84	,00	22.706,84	
	23711030200	7			PERMANENTE - AJUSTES DE EXERCÍCIOS ANTERIORES	C 916.588,72	939.295,56	1.707.147,87	1.684.441,03	C
	23712000000	5			SUPERÁVITS OU DÉFICITS ACUMULADOS - INTRA OFSS	C 371.435.627,20	742.871.254,40	371.435.627,20	,00	

R5876B215A 06/03/23 12:12:44 GMLIMA

## BALANCETE DE VERIFICAÇÃO

Ano: 2022  
Período: Dezembro

Órgão 01 - ALEP1

Unidade Contábil 00100 ASSEMBLEIA LEGISLATIVA

Unidade 0101 - ASSEMBLÉIA LEGISLATIVA

Sup. N° da Conta

Fin.	PCASP	NC	Sub-conta	Tp.	Descrição	Saldo do Ano Anterior	Débito até a Data	Crédito até a Data	Saldo Atual
	23712010000	6			SUPERÁVITS OU DÉFICITS DO EXERCÍCIO	C 371.435.627,20	371.435.627,20	,00	,00
	23712020000	6			SUPERAVITS OU DEFICITS DE EXERCÍCIOS ANTERIORES	,00	371.435.627,20	371.435.627,20	,00
	23713000000	5			SUPERÁVITS OU DÉFICITS ACUMULADOS - INTER OFSS - UNIÃO	51.490.622,48	51.490.622,48	102.981.244,96	,00
	23713010000	6			SUPERÁVITS OU DÉFICITS DO EXERCÍCIO	51.490.622,48	,00	51.490.622,48	,00
	23713020000	6			SUPERAVITS OU DEFICITS DE EXERCÍCIOS ANTERIORES	,00	51.490.622,48	51.490.622,48	,00
	30000000000	1			VARIAÇÃO PATRIMONIAL DIMINUTIVA	,00	970.280.299,88	66.650.806,66	903.629.493,22
	31000000000	2			PESSOAL E ENCARGOS	,00	453.137.873,60	48.358.418,61	404.779.454,99
	31100000000	3			REMUNERAÇÃO A PESSOAL	,00	346.316.597,11	41.919.911,14	304.396.685,97
	31110000000	4			REMUNERAÇÃO A PESSOAL ATIVO CIVIL - ABRANGIDOS PELO RPPS	,00	46.559.186,81	6.071.923,44	40.487.263,37
	31111000000	5			REMUNERAÇÃO A PESSOAL ATIVO CIVIL - ABRANGIDOS PELO RPPS - CONSOLIDAÇÃO	,00	46.559.186,81	6.071.923,44	40.487.263,37
	31111010000	6			VENCIMENTOS E VANTAGENS FIXAS - PESSOAL CIVIL - RPPS	,00	46.559.186,81	6.071.923,44	40.487.263,37
	31111010100	7			VENCIMENTOS E SALÁRIOS	,00	45.401.220,27	6.021.935,80	39.379.284,47
	31111011800	7			GRATIFICAÇÃO DE TEMPO DE SERVIÇO	,00	6.551,37	5.902,27	649,10
	31111012200	7			13. SALÁRIO	,00	15.734,99	8.601,11	7.133,88
	31111012400	7			FÉRIAS - ABONO CONSTITUCIONAL	,00	927.900,13	,00	927.900,13
	31111019900	7			OUTROS VENCIMENTOS E VANTAGENS FIXAS - PESSOAL CIVIL RPPS	,00	207.780,05	35.484,26	172.295,79
	31120000000	4			REMUNERAÇÃO A PESSOAL ATIVO CIVIL - ABRANGIDOS PELO RGPS	,00	299.757.410,30	35.847.987,70	263.909.422,60
	31121000000	5			REMUNERAÇÃO A PESSOAL ATIVO CIVIL - ABRANGIDOS PELO RGPS - CONSOLIDAÇÃO	,00	299.757.410,30	35.847.987,70	263.909.422,60
	31121010000	6			VENCIMENTOS E VANTAGENS FIXAS - PESSOAL CIVIL - RGPS	,00	299.757.410,30	35.847.987,70	263.909.422,60

R5876B215A 06/03/23 12:12:44 GMLIMA

Página 7

## BALANCETE DE VERIFICAÇÃO

Ano: 2022  
Período: Dezembro

Órgão 01 - ALEP1

Unidade Contábil 00100 ASSEMBLEIA LEGISLATIVA

Unidade 0101 - ASSEMBLÉIA LEGISLATIVA

Sup. N° da Conta

Fin.	PCASP	NC	Sub-conta	Tp.	Descrição	Saldo do Ano Anterior	Débito até a Data	Crédito até a Data	Saldo Atual
	31121010100	7			VENCIMENTOS E SALARIOS	,00	291.590.121,06	35.836.853,50	255.753.267,56
	31121012100	7			FERIAS VENCIDAS E PROPORCIONAIS	,00	616.745,20	2.331,20	614.414,00
	31121012200	7			13. SALARIO	,00	40.404,55	8.803,00	31.601,55
	31121012400	7			FERIAS - ABONO CONSTITUCIONAL	,00	7.510.139,49	,00	7.510.139,49
	31200000000	3			ENCARGOS PATRONAIS	,00	69.997.985,51	3.859.345,59	66.138.639,92
	31210000000	4			ENCARGOS PATRONAIS - RPPS	,00	9.765.649,86	4.529,92	9.761.119,94
	31212000000	5			ENCARGOS PATRONAIS - RPPS - INTRA OFSS	,00	9.765.649,86	4.529,92	9.761.119,94
	31212010000	6			CONTRIBUIÇÃO PATRONAL PARA O RPPS	,00	9.765.649,86	4.529,92	9.761.119,94
	31220000000	4			ENCARGOS PATRONAIS - RGPS	,00	60.128.333,95	3.854.439,62	56.273.894,33
	31223000000	5			ENCARGOS PATRONAIS - RGPS - INTER OFSS - UNIÃO	,00	60.128.333,95	3.854.439,62	56.273.894,33
	31223010000	6			CONTRIBUIÇÕES PREVIDENCIÁRIAS - RGPS	,00	60.128.333,95	3.854.439,62	56.273.894,33
	31250000000	4			CONTRIBUIÇÕES A ENTIDADES FECHADAS DE PREVIDÊNCIA	,00	104.001,70	376,05	103.625,65
	31251000000	5			CONTRIBUIÇÕES A ENTIDADES FECHADAS DE PREVIDÊNCIA - CONSOLIDAÇÃO	,00	104.001,70	376,05	103.625,65
	31251030000	6			CONTRIBUIÇÃO PATRONAL PREVIDÊNCIA PRIVADA	,00	104.001,70	376,05	103.625,65
	31300000000	3			BENEFÍCIOS A PESSOAL	,00	27.322.967,56	2.035.656,02	25.287.311,54
	31310000000	4			BENEFÍCIOS A PESSOAL - RPPS	,00	3.464.255,29	266.306,21	3.197.949,08
	31311000000	5			BENEFÍCIOS A PESSOAL - RPPS - CONSOLIDAÇÃO	,00	3.464.255,29	266.306,21	3.197.949,08
	31311010000	6			AUXÍLIO ALIMENTAÇÃO	,00	3.464.255,29	266.306,21	3.197.949,08
	31320000000	4			BENEFÍCIOS A PESSOAL - RGPS	,00	23.858.712,27	1.769.349,81	22.089.362,46
	31321000000	5			BENEFÍCIOS A PESSOAL - RGPS - CONSOLIDAÇÃO	,00	23.858.712,27	1.769.349,81	22.089.362,46
	31321010000	6			AUXÍLIO ALIMENTAÇÃO	,00	23.858.712,27	1.769.349,81	22.089.362,46
	31900000000	3			OUTRAS VARIAÇÕES PATRIMONIAIS DIMINUTIVAS - PESSOAL E ENCARGOS	,00	9.500.323,42	543.505,86	8.956.817,56
	31920000000	4			PESSOAL REQUISITADO DE OUTROS ORGAOS E ENTES	,00	7.489.011,62	416.261,43	7.072.750,19
	31921000000	5			PESSOAL REQUISITADO DE OUTROS ORGAOS E ENTES - CONSOLIDAÇÃO	,00	7.489.011,62	416.261,43	7.072.750,19

R5876B215A 06/03/23 12:12:44 GMLIMA

Página 8



## BALANCETE DE VERIFICAÇÃO

Ano: 2022  
Período: Dezembro

Órgão 01 - ALEP1

Unidade Contábil 00100 ASSEMBLEIA LEGISLATIVA

Unidade 0101 - ASSEMBLÉIA LEGISLATIVA

Sup. N° da Conta

Fin.	PCASP	NC	Sub-conta	Tp.	Descrição	Saldo do Ano Anterior	Débito até a Data	Crédito até a Data	Saldo Atual
	31921010000	6			RESSARCIMENTO DE ENCARGO PESSOAL CEDIDO	,00	7.489.011,62	416.261,43	7.072.750,19
	31990000000	4			OUTRAS VPD DE PESSOAL E ENCARGOS	,00	2.011.311,80	127.244,43	1.884.067,37
	31992000000	5			OUTRAS VPD DE PESSOAL E ENCARGOS - INTRA	,00	2.011.311,80	127.244,43	1.884.067,37
	31992020000	6			OUTRAS VARIAÇÕES PATRIMONIAIS DIMINUTIVAS - ENCARGOS	,00	2.011.311,80	127.244,43	1.884.067,37
	32000000000	2			BENEFÍCIOS PREVIDENCIÁRIOS E ASSISTENCIAIS	,00	15.951.259,32	61.148,71	15.890.110,61
	32100000000	3			APOSENTADORIAS E REFORMAS	,00	99.217,74	9.016,59	90.201,15
	32110000000	4			APOSENTADORIAS - RPPS	,00	99.217,74	9.016,59	90.201,15
	32111000000	5			APOSENTADORIAS - RPPS - CONSOLIDAÇÃO	,00	99.217,74	9.016,59	90.201,15
	32111990000	6			OUTRAS APOSENTADORIAS	,00	99.217,74	9.016,59	90.201,15
	32111990100	7			OUTRAS APOSENTADORIAS	,00	84.923,19	,00	84.923,19
	32111990102	8			APOSENTADORIA - ASSEMBLÉIA LEGISLATIVA	,00	84.923,19	,00	84.923,19
	32111990200	7			PROVISÃO 13º SALÁRIO APOSENTADORIA - EXECUTIVO	,00	14.294,55	9.016,59	5.277,96
	32111990202	8			PROVISÃO 13º SALÁRIO APOSENTADORIA - ASSEMBLÉIA LEGISLATIVA	,00	3.376,30	,00	3.376,30
	32111990206	8			PROVISÃO 13º SALÁRIO APOSENTADORIA - DEFENSORIA PÚBLICA	,00	10.918,25	9.016,59	1.901,66
	32200000000	3			PENSÕES	,00	14.257.597,36	2.038,05	14.255.559,31
	32210000000	4			PENSÕES - RPPS	,00	14.257.597,36	2.038,05	14.255.559,31
	32211000000	5			PENSÕES - RPPS - CONSOLIDAÇÃO	,00	14.257.597,36	2.038,05	14.255.559,31
	32211010000	6			PROVENTOS DE PENSÕES	,00	14.257.597,36	2.038,05	14.255.559,31
	32211010100	7			PROVENTOS DE PENSÕES	,00	14.253.238,73	,00	14.253.238,73
	32211010102	8			PENSIONISTAS - ASSEMBLÉIA LEGISLATIVA	,00	14.253.238,73	,00	14.253.238,73
	32211010200	7			13º PENSIONISTAS	,00	4.358,63	2.038,05	2.320,58
	32211010202	8			13º PENSIONISTAS - ASSEMBLEIA LEGISLATIVA	,00	4.358,63	2.038,05	2.320,58
	32900000000	3			OUTROS BENEFÍCIOS PREVIDENCIÁRIOS E ASSISTENCIAIS	,00	1.594.444,22	50.094,07	1.544.350,15
	32910000000	4			OUTROS BENEFÍCIOS PREVIDENCIÁRIOS E ASSISTENCIAIS	,00	235.644,48	,00	235.644,48

R5876B215A 06/03/23 12:12:44 GMLIMA

Página 9

## BALANCETE DE VERIFICAÇÃO

Ano: 2022  
Período: Dezembro

Órgão 01 - ALEP1

Unidade Contábil 00100 ASSEMBLEIA LEGISLATIVA

Unidade 0101 - ASSEMBLÉIA LEGISLATIVA

Sup. N° da Conta

Fin.	PCASP	NC	Sub-conta	Tp.	Descrição	Saldo do Ano Anterior	Débito até a Data	Crédito até a Data	Saldo Atual
					- RPPS				
	32911000000	5			OUTROS BENEFÍCIOS PREVIDENCIÁRIOS E ASSISTENCIAIS	,00	235.644,48	,00	235.644,48
					- RPPS - CONSOLIDAÇÃO				
	32911010000	6			AUXILIO FUNERAL ATIVO CIVIL	,00	235.644,48	,00	235.644,48
	32990000000	4			OUTROS BENEFÍCIOS PREVIDENCIÁRIOS E ASSISTENCIAIS	,00	1.358.799,74	50.094,07	1.308.705,67
	32991000000	5			OUTROS BENEFÍCIOS PREVIDENCIÁRIOS E ASSISTENCIAIS	,00	1.358.799,74	50.094,07	1.308.705,67
					- CONSOLIDAÇÃO				
	32991010000	6			OUTROS AUXÍLIOS FINANCEIROS A PESSOAS FÍSICAS	,00	1.358.799,74	50.094,07	1.308.705,67
	33000000000	2			USO DE BENS, SERVIÇOS E CONSUMO DE CAPITAL FIXO	,00	82.550.722,37	18.231.239,34	64.319.483,03
	33100000000	3			USO DE MATERIAL DE CONSUMO	,00	5.746.789,03	614.809,75	5.131.979,28
	33110000000	4			CONSUMO DE MATERIAL	,00	5.746.789,03	614.809,75	5.131.979,28
	33111000000	5			CONSUMO DE MATERIAL - CONSOLIDAÇÃO	,00	5.746.789,03	614.809,75	5.131.979,28
	33111010000	6			COMBUSTIVEIS E LUBRIFICANTES AUTOMOTIVOS	,00	3.820.759,87	457.681,92	3.363.077,95
	33111060000	6			GENEROS ALIMENTAÇÃO	,00	276.172,02	55.750,51	220.421,51
	33111080000	6			MATERIAL FARMACOLÓGICO	,00	330,00	,00	330,00
	33111160000	6			MATERIAL DE EXPEDIENTE	,00	192.823,05	57.870,66	134.952,39
	33111170000	6			MATERIAL DE PROCESSAMENTO DE DADOS	,00	717.367,06	21.915,45	695.451,61
	33111190000	6			MATERIAL DE ACONDICIONAMENTO E EMBALAGEM	,00	1.188,00	,00	1.188,00
	33111210000	6			MATERIAL DE COPA E COZINHA	,00	453.262,26	845,01	452.417,25
	33111220000	6			MATERIAL DE LIMPEZA E PRODUTOS DE HIGIENIZAÇÃO	,00	28.757,34	202,80	28.554,54
	33111240000	6			MATERIAL P/MANUT. E BENS IMÓVEIS/INSTALAÇÕES	,00	42.681,30	,00	42.681,30
	33111250000	6			MATERIAL PARA MANUTENÇÃO DE BENS	,00	10.162,05	,00	10.162,05
	33111260000	6			MATERIAL ELETRICO E ELETRONICO	,00	10.486,30	,00	10.486,30
	33111280000	6			MATERIAL DE PROTEÇÃO E SEGURANCA	,00	400,00	,00	400,00
	33111290000	6			MATERIAL PARA AUDIO, VIDEO E FOTO	,00	409,57	,00	409,57
	33111310000	6			SEMENTES, MUDAS DE PLANTAS E INSUMOS	,00	69.141,06	8.265,72	60.875,34
	33111360000	6			MATERIAL HOSPITALAR	,00	714,41	,00	714,41

R5876B215A 06/03/23 12:12:44 GMLIMA

Página 10

## BALANCETE DE VERIFICAÇÃO

Ano: 2022  
Período: Dezembro

Órgão 01 - ALEP1

Unidade Contábil 00100 ASSEMBLEIA LEGISLATIVA

Unidade 0101 - ASSEMBLÉIA LEGISLATIVA

Sup. N° da Conta

Fin.	PCASP	NC	Sub-conta	Tp.	Descrição	Saldo do Ano Anterior	Débito até a Data	Crédito até a Data	Saldo Atual
	33111410000	6			MATERIAL PARA UTILIZAÇÃO EM GRÁFICA	,00	13.920,00	,00	13.920,00
	33111420000	6			FERRAMENTAS	,00	985,86	,00	985,86
	33111440000	6			MATERIAL DE SINALIZAÇÃO VISUAL E OUTROS	,00	17.951,20	,00	17.951,20
	33111990000	6			OUTROS MATERIAIS DE CONSUMO	,00	89.277,68	12.277,68	77.000,00
	33200000000	3			SERVIÇOS	,00	72.649.031,90	17.251.042,16	55.397.989,74
	33210000000	4			DIÁRIAS	,00	697.886,40	22.249,54	675.636,86
	33211000000	5			DIÁRIAS - CONSOLIDAÇÃO	,00	697.886,40	22.249,54	675.636,86
	33211010000	6			DIARIAS PESSOAL CIVIL	,00	549.509,91	17.081,21	532.428,70
	33211020000	6			DIARIAS - PESSOAL MILITAR	,00	148.376,49	5.168,33	143.208,16
	33220000000	4			SERVIÇOS TERCEIROS - PF	,00	38.000,00	,00	38.000,00
	33221000000	5			SERVIÇOS TERCEIROS - PF - CONSOLIDAÇÃO	,00	38.000,00	,00	38.000,00
	33221990000	6			OUTROS SERVICOS PRESTADOS POR PESSOA FISICA	,00	38.000,00	,00	38.000,00
	33230000000	4			SERVIÇOS TERCEIROS - PJ	,00	71.913.145,50	17.228.792,62	54.684.352,88
	33231000000	5			SERVIÇOS TERCEIROS - PJ - CONSOLIDAÇÃO	,00	71.913.145,50	17.228.792,62	54.684.352,88
	33231040000	6			COMUNICAÇÃO	,00	386.766,88	15.568,40	371.198,48
	33231050000	6			PUBLICIDADE	,00	23.919.721,44	9.868.779,67	14.050.941,77
	33231060000	6			MANUTENÇÃO E CONSERVAÇÃO	,00	660.882,12	164.830,14	496.051,98
	33231080000	6			SERVIÇOS DE AGUA E ESGOTO, ENERGIA ELETRICA, GAS E OUTROS.	,00	947.195,67	20.792,69	926.402,98
	33231090000	6			SERVIÇOS DE ALIMENTAÇÃO	,00	359.940,22	5.381,90	354.558,32
	33231100000	6			LOCAÇÕES	,00	5.208.586,41	28.123,94	5.180.462,47
	33231110000	6			SERVIÇOS RELACIONADOS A TECNOLOGIA DA INFORMAÇÃO	,00	7.226.191,61	1.964.400,41	5.261.791,20
	33231120000	6			SERVIÇOS DE TRANSPORTE	,00	10.708,17	1.716,72	8.991,45
	33231140000	6			ASSINATURAS DE PERIODICOS E ANUIDADES	,00	663.809,92	22.728,56	641.081,36
	33231180000	6			CONDOMINIOS	,00	182.537,28	4.906,45	177.630,83
	33231200000	6			CONFECÇÃO DE UNIFORMES, BANDEIRAS E FLAMULAS	,00	90.203,00	,00	90.203,00
	33231230000	6			FESTIVIDADES E HOMENAGENS	,00	13.606,36	,00	13.606,36

R5876B215A 06/03/23 12:12:44 GMLIMA

## BALANCETE DE VERIFICAÇÃO

Ano: 2022  
Período: Dezembro

Órgão 01 - ALEP1

Unidade Contábil 00100 ASSEMBLEIA LEGISLATIVA

Unidade 0101 - ASSEMBLÉIA LEGISLATIVA

Sup. N° da Conta

Fin.	PCASP	NC	Sub-conta	Tp.	Descrição	Saldo do Ano Anterior	Débito até a Data	Crédito até a Data	Saldo Atual
	33231250000	6			HOSPEDAGENS	,00	414.087,06	9.813,94	404.273,12
	33231270000	6			PRODUÇÕES JORNALISTICAS	,00	2.569.505,80	17.590,00	2.551.915,80
	33231290000	6			SEGUROS EM GERAL	,00	13.749,00	,00	13.749,00
	33231300000	6			SELEÇÃO E TREINAMENTO	,00	143.590,81	57.740,54	85.850,27
	33231310000	6			SERV.MEDICO-HOSPITALAR,ODONTOL.E LABORATORIAIS	,00	4.798.065,51	1.116.805,34	3.681.260,17
	33231360000	6			SERVIÇOS DE AUDIO VIDEO E FOTO	,00	445.380,87	,00	445.380,87
	33231460000	6			SERVIÇOS GRÁFICOS E EDITORIAIS	,00	1.310.440,39	57.500,00	1.252.940,39
	33231510000	6			SERVIÇOS TECNICOS PROFISSIONAIS	,00	2.931.402,01	137.800,00	2.793.602,01
	33231540000	6			LOCAÇÃO DE MAO-DE-OBRA	,00	17.926.539,91	3.621.727,02	14.304.812,89
	33231560000	6			PASSAGENS E DESPESAS COM LOCOMOÇÃO	,00	875.602,33	18.451,04	857.151,29
	33231990000	6			OUTROS SERVIÇOS TERCEIROS - PJ	,00	814.632,73	94.135,86	720.496,87
	33300000000	3			DEPRECIAÇÃO, AMORTIZAÇÃO E EXAUSTÃO	,00	4.154.901,44	365.387,43	3.789.514,01
	33310000000	4			DEPRECIAÇÃO	,00	4.149.640,17	365.387,43	3.784.252,74
	33311000000	5			DEPRECIAÇÃO - CONSOLIDAÇÃO	,00	4.149.640,17	365.387,43	3.784.252,74
	33311010000	6			DEPRECIAÇÃO DE IMOBILIZADO	,00	4.149.640,17	365.387,43	3.784.252,74
	33311010100	7			DEPRECIAÇÃO DE BENS MÓVEIS	,00	3.780.041,27	348.043,77	3.431.997,50
	33311010200	7			DEPRECIAÇÃO DE BENS IMÓVEIS	,00	369.598,90	17.343,66	352.255,24
	33320000000	4			AMORTIZAÇÃO	,00	5.261,27	,00	5.261,27
	33321000000	5			AMORTIZAÇÃO - CONSOLIDAÇÃO	,00	5.261,27	,00	5.261,27
	33321010000	6			AMORTIZAÇÃO DE IMOBILIZADO	,00	5.261,27	,00	5.261,27
	35000000000	2			TRANSFERÊNCIAS E DELEGAÇÕES CONCEDIDAS	,00	417.935.002,93	,00	417.935.002,93
	35100000000	3			TRANSFERÊNCIAS INTRAGOVERNAMENTAIS	,00	417.535.002,93	,00	417.535.002,93
	35110000000	4			TRANSFERÊNCIAS CONCEDIDAS PARA A EXECUÇÃO ORÇAMENTARIA	,00	129.500.000,00	,00	129.500.000,00
	35112000000	5			TRANSFERÊNCIAS CONCEDIDAS PARA A EXECUÇÃO ORÇAMENTÁRIA - INTRA OFSS	,00	129.500.000,00	,00	129.500.000,00
	35112020000	6			REPASSE CONCEDIDO	,00	129.500.000,00	,00	129.500.000,00

R5876B215A 06/03/23 12:12:44 GMLIMA

## BALANCETE DE VERIFICAÇÃO

Ano: 2022  
Período: Dezembro

Órgão 01 - ALEP1

Unidade Contábil 00100 ASSEMBLEIA LEGISLATIVA

Unidade 0101 - ASSEMBLÉIA LEGISLATIVA

Sup. N° da Conta

Fin.	PCASP	NC	Sub-conta	Tp.	Descrição	Saldo do Ano Anterior	Débito até a Data	Crédito até a Data	Saldo Atual
	3512000000	4			TRANSFERÊNCIAS CONCEDIDAS - INDEPENDENTES DE EXECUÇÃO ORÇAMENTÁRIA	,00	252.750.000,00	,00	252.750.000,00
	3512200000	5			TRANSFERÊNCIAS CONCEDIDAS - INDEPENDENTES DE EXECUÇÃO ORÇAMENTÁRIA - INTRA OFSS	,00	252.750.000,00	,00	252.750.000,00
	35122010000	6			TRANSFERÊNCIAS FINANCEIRAS CONCEDIDAS - INDEPENDENTES DE EXECUÇÃO ORÇAMENTÁRIA	,00	252.750.000,00	,00	252.750.000,00
	35122010100	7			ORDEM DE TRANSFERÊNCIAS CONCEDIDAS	,00	252.750.000,00	,00	252.750.000,00
	35130000000	4			TRANSFERENCIAS CONCEDIDAS PARA APORTES DE RECURSOS PARA O RPPS	,00	35.285.002,93	,00	35.285.002,93
	35132000000	5			TRANSFERENCIAS CONCEDIDAS PARA APORTES DE RECURSOS PARA O RPPS - INTRA OFSS	,00	35.285.002,93	,00	35.285.002,93
	35132010000	6			PLANO FINANCEIRO	,00	35.285.002,93	,00	35.285.002,93
	35132010100	7			RECURSOS PARA COBERTURA DE INSUFICIÊNCIAS FINANCEIRAS	,00	35.285.002,93	,00	35.285.002,93
	35300000000	3			TRANSFERÊNCIAS A INSTITUIÇÕES PRIVADAS	,00	400.000,00	,00	400.000,00
	35310000000	4			TRANSFERÊNCIAS A INSTITUIÇÕES PRIVADAS SEM FINS LUCRATIVOS	,00	400.000,00	,00	400.000,00
	35311000000	5			TRANSFERÊNCIAS A INSTITUIÇÕES PRIVADAS SEM FINS LUCRATIVOS - CONSOLIDAÇÃO	,00	400.000,00	,00	400.000,00
	35311010000	6			CONTRIBUIÇÕES	,00	400.000,00	,00	400.000,00
	36000000000	2			DESVALORIZAÇÃO E PERDA DE ATIVOS E INCORPORAÇÃO DE PASSIVOS	,00	6.244,31	,00	6.244,31
	36200000000	3			PERDAS COM ALIENAÇÃO	,00	6.244,31	,00	6.244,31
	36220000000	4			PERDAS COM ALIENAÇÃO DE IMOBILIZADO	,00	6.244,31	,00	6.244,31
	36221000000	5			PERDAS COM ALIENAÇÃO DE IMOBILIZADO - CONSOLIDAÇÃO	,00	6.244,31	,00	6.244,31
	36221010000	6			PERDAS COM ALIENAÇÃO DE BENS MOVEIS	,00	6.244,31	,00	6.244,31
	36221010100	7			PERDAS COM ALIENAÇÃO DE MÁQUINAS, APARELHOS,	,00	61,36	,00	61,36

R5876B215A 06/03/23 12:12:44 GMLIMA

Página 13

## BALANCETE DE VERIFICAÇÃO

Ano: 2022  
Período: Dezembro

Órgão 01 - ALEP1

Unidade Contábil 00100 ASSEMBLEIA LEGISLATIVA

Unidade 0101 - ASSEMBLÉIA LEGISLATIVA

Sup. N° da Conta

Fin.	PCASP	NC	Sub-conta	Tp.	Descrição	Saldo do Ano Anterior	Débito até a Data	Crédito até a Data	Saldo Atual
					EQUIPAMENTOS E FERRAMENTAS				
	36221010200	7			PERDAS COM ALIENAÇÃO DE BENS DE INFORMÁTICA	,00	481,23	,00	481,23
	36221010300	7			PERDAS COM ALIENAÇÃO DE MÓVEIS E UTENSÍLIOS	,00	5.701,72	,00	5.701,72
	39000000000	2			OUTRAS VARIAÇÕES PATRIMONIAIS DIMINUTIVAS	,00	699.197,35	,00	699.197,35
	39700000000	3			VPD DE CONSTITUIÇÃO DE PROVISÕES	,00	699.197,35	,00	699.197,35
	39730000000	4			VPD DE PROVISÕES PARA RISCOS FISCAIS	,00	699.197,35	,00	699.197,35
	39732000000	5			VPD DE PROVISÕES PARA RISCOS FISCAIS – INTRA OFSS	,00	699.197,35	,00	699.197,35
	40000000000	1			VARIAÇÃO PATRIMONIAL AUMENTATIVA	,00	,64	862.901.383,60	862.901.382,96 C
	45000000000	2			TRANSFERÊNCIAS E DELEGAÇÕES RECEBIDAS	,00	,64	862.901.383,60	862.901.382,96 C
	45100000000	3			TRANSFERÊNCIAS INTRAGOVERNAMENTAIS	,00	,64	862.901.383,60	862.901.382,96 C
	45110000000	4			TRANSFERÊNCIAS RECEBIDAS PARA A EXECUÇÃO	,00	,00	359.542.242,90	359.542.242,90 C
					ORÇAMENTÁRIA				
	45112000000	5			TRANSFERÊNCIAS RECEBIDAS PARA A EXECUÇÃO	,00	,00	359.542.242,90	359.542.242,90 C
					ORÇAMENTÁRIA - INTRA OFSS				
	45112020000	6			REPASSE RECEBIDO	,00	,00	359.542.242,90	359.542.242,90 C
	45120000000	4			TRANSFERÊNCIAS RECEBIDAS INDEPENDENTES DE EXECUÇÃO	,00	,00	503.359.140,06	503.359.140,06 C
					ORÇAMENTÁRIA				
	45122000000	5			TRANSFERÊNCIAS RECEBIDAS INDEPENDENTES DE EXECUÇÃO	,00	,00	503.359.140,06	503.359.140,06 C
					ORÇAMENTÁRIA - INTRA OFSS				
	45122010000	6			TRANSFERÊNCIAS FINANCEIRAS RECEBIDAS -	,00	,00	503.359.140,06	503.359.140,06 C
					INDEPENDENTES DE EXECUÇÃO ORÇAMENTÁRIA				
	45122010100	7			ORDEM DE TRANSFERÊNCIAS RECEBIDAS	,00	,00	503.359.140,06	503.359.140,06 C
	45130000000	4			TRANSFERENCIAS RECEBIDAS PARA APORTES DE RECURSOS	,00	,64	,64	,00
					PARA O RPPS				
	45132000000	5			TRANSFERENCIAS RECEBIDAS PARA APORTES DE RECURSOS	,00	,64	,64	,00
					PARA O RPPS - INTRA OFSS				
	45132010000	6			PLANO FINANCEIRO	,00	,64	,64	,00

R5876B215A 06/03/23 12:12:44 GMLIMA

Página 14

## BALANCETE DE VERIFICAÇÃO

Ano: 2022  
Período: Dezembro

Órgão 01 - ALEP1

Unidade Contábil 00100 ASSEMBLEIA LEGISLATIVA

Unidade 0101 - ASSEMBLÉIA LEGISLATIVA

Sup. N° da Conta

Fin.	PCASP	NC	Sub-conta	Tp.	Descrição	Saldo do Ano Anterior	Débito até a Data	Crédito até a Data	Saldo Atual
	45132010100	7			RECURSOS PARA COBERTURA DE INSUFICIÊNCIAS FINANCEIRAS	,00	,64	,64	,00
P	45132010106	8			APORTES EXT. P/ COB. DEFICIT FINANC FL RPPS (INS. FINANC.) - ALEP FF	,00	,64	,64	,00
	50000000000	1			CONTROLES DA APROVAÇÃO DO PLANEJAMENTO E ORÇAMENTO	8.217.106,35	951.647.411,82	459.434.671,22	500.429.846,95
	52000000000	2			ORÇAMENTO APROVADO	,00	944.854.061,00	452.641.332,00	492.212.729,00
	52200000000	3			FIXAÇÃO DA DESPESA	,00	944.854.061,00	452.641.332,00	492.212.729,00
	52210000000	4			DOTAÇÃO ORÇAMENTÁRIA	,00	944.854.061,00	452.641.332,00	492.212.729,00
	52211000000	5			DOTAÇÃO INICIAL	,00	822.071.397,00	,00	822.071.397,00
	52211010000	6			CREDITO INICIAL	,00	822.071.397,00	,00	822.071.397,00
	52212000000	5			DOTAÇÃO ADICIONAL POR TIPO DE CREDITO	,00	70.391.332,00	,00	70.391.332,00
	52212010000	6			CREDITO ADICIONAL - SUPLEMENTAR	,00	70.391.332,00	,00	70.391.332,00
	52213000000	5			DOTAÇÃO ADICIONAL POR FONTE	,00	52.391.332,00	52.391.332,00	,00
	52213010000	6			SUPERAVIT FINANCEIRO DE EXERCÍCIO ANTERIOR	,00	52.391.332,00	,00	52.391.332,00
	52213990000	6			VALOR GLOBAL DA DOTAÇÃO ADICIONAL POR FONTE	,00	,00	52.391.332,00	52.391.332,00 C
	52219000000	5			CANCELAMENTO/REMANEJAMENTO DE DOTAÇÃO	,00	,00	400.250.000,00	400.250.000,00 C
	52219010000	6			ALTERAÇÃO DO QUADRO DE DETALHAMENTO DA DESPESA	,00	,00	382.250.000,00	382.250.000,00 C
	52219010900	7			(-) REDUÇÃO	,00	,00	382.250.000,00	382.250.000,00 C
	52219040000	6			(-) CANCELAMENTO DE DOTAÇÕES	,00	,00	18.000.000,00	18.000.000,00 C
	53000000000	2			INSCRIÇÃO DE RESTOS A PAGAR	8.217.106,35	6.793.350,82	6.793.339,22	8.217.117,95
	53100000000	3			INSCRIÇÃO DE RP NÃO PROCESSADOS	6.757.620,96	6.142.990,16	6.142.978,56	6.757.632,56
	53110000000	4			RP NÃO PROCESSADOS INSCRITOS	,00	6.142.978,56	,00	6.142.978,56
	53120000000	4			RP NÃO PROCESSADOS - EXERCÍCIOS ANTERIORES	614.642,40	11,60	,00	614.654,00
	53170000000	4			RP NÃO PROCESSADOS - INSCRIÇÃO NO EXERCÍCIO	6.142.978,56	,00	6.142.978,56	,00
	53200000000	3			INSCRIÇÃO DE RP PROCESSADOS	1.459.485,39	650.360,66	650.360,66	1.459.485,39
	53210000000	4			RP PROCESSADOS - INSCRITOS	,00	650.360,66	,00	650.360,66
	53220000000	4			RP PROCESSADOS - EXERCÍCIOS ANTERIORES	809.124,73	,00	,00	809.124,73

R5876B215A 06/03/23 12:12:44 GMLIMA

## BALANCETE DE VERIFICAÇÃO

Ano: 2022  
Período: Dezembro

Órgão 01 - ALEP1

Unidade Contábil 00100 ASSEMBLEIA LEGISLATIVA

Unidade 0101 - ASSEMBLÉIA LEGISLATIVA

Sup. N° da Conta

Fin.	PCASP	NC	Sub-conta	Tp.	Descrição	Saldo do Ano Anterior	Débito até a Data	Crédito até a Data	Saldo Atual
	53270000000	4			RP PROCESSADOS - INSCRIÇÃO NO EXERCÍCIO	650.360,66	,00	650.360,66	,00
	60000000000	1			CONTROLES DA EXECUÇÃO DO PLANEJAMENTO E ORÇAMENTO	8.217.106,35	4.854.964.762,74	5.347.177.503,34	500.429.846,95
	62000000000	2			EXECUÇÃO DO ORÇAMENTO	,00	4.833.992.919,17	5.326.205.648,17	492.212.729,00
	62200000000	3			EXECUÇÃO DA DESPESA	,00	4.833.992.919,17	5.326.205.648,17	492.212.729,00
	62210000000	4			DISPONIBILIDADES DE CREDITO	,00	4.833.992.919,17	5.326.205.648,17	492.212.729,00
	62211000000	5			CREDITO DISPONÍVEL	,00	1.021.652.315,89	1.021.735.829,38	83.513,49
	62212000000	5			CREDITO INDISPONÍVEL	,00	1.432.948.591,81	1.432.948.591,81	,00
	62212020000	6			CREDITO PRE-EMPENHADO	,00	1.432.948.591,81	1.432.948.591,81	,00
	62212020100	7			CRÉDITO PRÉ-EMPENHADO A LIBERAR	,00	745.800.943,78	745.800.943,78	,00
	62212020200	7			CRÉDITO PRÉ-EMPENHADO LIBERADO	,00	687.147.648,03	687.147.648,03	,00
	62213000000	5			CREDITO UTILIZADO	,00	2.379.392.011,47	2.871.521.226,98	492.129.215,51
	62213010000	6			CREDITO EMPENHADO A LIQUIDAR	,00	1.254.949.632,66	1.254.949.632,66	,00
	62213010100	7			CRÉDITO EMPENHADO A LIBERAR	,00	628.029.768,53	628.029.768,53	,00
	62213010200	7			CRÉDITO EMPENHADO LIBERADO	,00	626.919.864,13	626.919.864,13	,00
	62213020000	6			CREDITO EMPENHADO EM LIQUIDAÇÃO	,00	577.763.417,54	577.763.417,54	,00
	62213030000	6			CREDITO EMPENHADO LIQUIDADO A PAGAR	,00	527.466.239,29	527.466.239,29	,00
	62213040000	6			CREDITO EMPENHADO LIQUIDADO PAGO	,00	19.212.721,98	497.578.874,00	478.366.152,02
	62213050000	6			EMPENHOS A LIQUIDAR INSCRITOS EM RESTOS A PAGAR NAO PROCESSADOS	,00	,00	7.819.863,95	7.819.863,95
	62213070000	6			EMPENHOS LIQUIDADOS INSCRITOS EM RESTOS A PAGAR PROCESSADOS	,00	,00	5.943.199,54	5.943.199,54
	63000000000	2			EXECUÇÃO DE RESTOS A PAGAR	8.217.106,35	20.971.843,57	20.971.855,17	8.217.117,95
	63100000000	3			EXECUÇÃO DE RP NÃO PROCESSADOS	6.757.620,96	19.043.840,26	19.043.851,86	6.757.632,56
	63110000000	4			RP NÃO PROCESSADOS A LIQUIDAR	613.930,80	6.239.480,08	6.252.213,18	626.663,90
	63120000000	4			RP NÃO PROCESSADOS EM LIQUIDAÇÃO	711,60	3.217.535,92	3.217.535,92	711,60
	63130000000	4			RP NÃO PROCESSADOS LIQUIDADOS A PAGAR	,00	3.276.079,30	3.276.079,30	,00
	63140000000	4			RP NÃO PROCESSADOS PAGOS	,00	167.766,40	3.270.985,71	3.103.219,31

R5876B215A 06/03/23 12:12:44 GMLIMA



## BALANCETE DE VERIFICAÇÃO

Ano: 2022  
Período: Dezembro

Órgão 01 - ALEP1

Unidade Contábil 00100 ASSEMBLEIA LEGISLATIVA

Unidade 0101 - ASSEMBLÉIA LEGISLATIVA

Sup. N° da Conta

Fin.	PCASP	NC	Sub-conta	Tp.	Descrição	Saldo do Ano Anterior	Débito até a Data	Crédito até a Data	Saldo Atual
	63170000000	4			RP NÃO PROCESSADOS - INSCRIÇÃO NO EXERCÍCIO	C 6.142.978,56	6.142.978,56	,00	,00
	63171000000	5			RP NAO PROCESSADOS A LIQUIDAR- INSCRIÇÃO NO EXERCÍCIO	C 6.142.978,56	6.142.978,56	,00	,00
	63190000000	4			RP NÃO PROCESSADOS CANCELADOS	,00	,00	3.027.037,75	3.027.037,75 C
	63199000000	5			OUTROS CANCELAMENTOS DE RP	,00	,00	3.027.037,75	3.027.037,75 C
	63200000000	3			EXECUÇÃO DE RP PROCESSADOS	C 1.459.485,39	1.928.003,31	1.928.003,31	1.459.485,39 C
	63210000000	4			RP PROCESSADOS A PAGAR	C 809.124,73	1.277.642,65	650.360,66	181.842,74 C
	63220000000	4			RP PROCESSADOS PAGOS	,00	,00	1.277.642,65	1.277.642,65 C
	63270000000	4			RP PROCESSADOS - INSCRIÇÃO NO EXERCÍCIO	C 650.360,66	650.360,66	,00	,00
	70000000000	1			CONTROLES DEVEDORES	72.973.802,89	1.412.808.725,52	34.189.094,97	1.451.593.433,44
	72000000000	2			ADMINISTRAÇÃO FINANCEIRA	72.973.802,89	995.273.722,59	34.189.094,97	1.034.058.430,51
	72100000000	3			DISPONIBILIDADES POR DESTINAÇÃO	72.973.802,89	995.273.722,59	34.189.094,97	1.034.058.430,51
	72110000000	4			CONTROLE DA DISPONIBILIDADE DE RECURSOS	72.973.802,89	995.273.722,59	34.189.094,97	1.034.058.430,51
	72111000000	5			RECURSOS ORDINÁRIOS	53.691.846,52	862.901.382,96	,00	916.593.229,48
	72113000000	5			RECURSOS EXTRAORÇAMENTÁRIOS	19.281.956,37	132.372.339,63	34.189.094,97	117.465.201,03
	79000000000	2			OUTROS CONTROLES	,00	417.535.002,93	,00	417.535.002,93
	79500000000	3			CONTROLES DO RPPS	,00	417.535.002,93	,00	417.535.002,93
	79510000000	4			CONTROLES PARA CONSOLIDAÇÃO DO RPPS	,00	417.535.002,93	,00	417.535.002,93
	79915000000	5			CONTROLE DE TRANSFERENCIAS	,00	417.535.002,93	,00	417.535.002,93
	79915010000	6			CONTROLE DE TRANSFERÊNCIAS FINANCEIRAS ENTRE ORGÃOS	,00	382.250.000,00	,00	382.250.000,00
	79915040000	6			CONTROLE DAS TRANSFERÊNCIAS -INSUFICIÊNCIA FINANCEIRA	,00	35.285.002,93	,00	35.285.002,93
	80000000000	1			CONTROLES CREDORES	C 72.973.802,89	3.837.251.425,92	5.215.871.056,47	1.451.593.433,44 C
	81000000000	2			EXECUÇÃO DOS ATOS POTENCIAIS	,00	7,20	7,20	,00
	81200000000	3			EXECUÇÃO DOS ATOS POTENCIAIS PASSIVOS	,00	7,20	7,20	,00
	81230000000	4			EXECUÇÃO DE OBRIGAÇÕES CONTRATUAIS	,00	7,20	7,20	,00

R5876B215A 06/03/23 12:12:44 GMLIMA

## BALANCETE DE VERIFICAÇÃO

Ano: 2022  
Período: Dezembro

Órgão 01 - ALEP1

Unidade Contábil 00100 ASSEMBLEIA LEGISLATIVA

Unidade 0101 - ASSEMBLÉIA LEGISLATIVA

Sup. N° da Conta

Fin.	PCASP	NC	Sub-conta	Tp.	Descrição	Saldo do Ano Anterior	Débito até a Data	Crédito até a Data	Saldo Atual
	81231000000	5			EXECUÇÃO DE OBRIGAÇÕES -CONSOLIDAÇÃO	,00	7,20	7,20	,00
	81231990000	6			OUTRAS OBRIGAÇÕES CONTRATUAIS	,00	7,20	7,20	,00
	81231990100	7			OUTRAS OBRIGAÇÕES CONTRATUAIS - A EXECUTAR	,00	3,60	3,60	,00
	81231990200	7			OUTRAS OBRIGAÇÕES CONTRATUAIS - EM EXECUÇÃO	,00	3,60	3,60	,00
	82000000000	2			EXECUÇÃO DA ADMINISTRAÇÃO FINANCEIRA	C 72.973.802,89	3.419.716.415,79	4.380.801.043,41	1.034.058.430,51 C
	82100000000	3			EXECUÇÃO DAS DISPONIBILIDADES POR DESTINAÇÃO	C 72.973.802,89	2.967.471.303,29	3.928.555.930,91	1.034.058.430,51 C
	82110000000	4			EXECUÇÃO DA DISPONIBILIDADE DE RECURSOS	C 72.973.802,89	2.967.471.303,29	3.928.555.930,91	1.034.058.430,51 C
	82111000000	5			DISPONIBILIDADE POR DESTINAÇÃO DE RECURSOS	C 52.391.355,16	974.944.978,43	931.209.169,10	8.655.545,83 C
	82111010000	6			RECURSOS DISPONÍVEIS PARA O EXERCÍCIO	C 52.391.355,16	974.944.978,43	931.209.169,10	8.655.545,83 C
	82112000000	5			DISPONIBILIDADE POR DESTINAÇÃO DE RECURSOS COMPROMETIDA POR EMPENHO	C 6.757.609,36	1.206.320.433,72	1.208.010.052,21	8.447.227,85 C
	82112010000	6			DISPONIBILIDADE POR DESTINAÇÃO DE RECURSOS COMPROMETIDA POR EMPENHO - A LIQUIDAR	C 6.757.609,36	625.339.480,26	627.029.098,75	8.447.227,85 C
	82112020000	6			DISPONIBILIDADE POR DESTINAÇÃO DE RECURSOS COMPROMETIDA POR EMPENHO - EM LIQUIDAÇÃO	,00	580.980.953,46	580.980.953,46	,00
	82113000000	5			DISPONIBILIDADE POR DESTINAÇÃO DE RECURSOS COMPROMETIDA POR LIQUIDAÇÃO E ENTRADAS COMPENSATÓRIAS	C 13.824.838,37	692.039.954,15	704.992.208,64	26.777.092,86 C
	82113010000	6			COMPROMETIDA POR LIQUIDAÇÃO	C 1.459.485,39	529.670.992,56	534.336.549,45	6.125.042,28 C
	82113020000	6			COMPROMETIDA POR CONSIGNAÇÕES/RETENÇÕES	,00	2.506.109,51	2.757.890,29	251.780,78 C
	82113030000	6			COMPROMETIDA POR ENTRADAS COMPENSATÓRIAS	C 12.365.352,98	159.862.852,08	167.897.768,90	20.400.269,80 C
	82114000000	5			DISPONIBILIDADE POR DESTINAÇÃO DE RECURSOS UTILIZADA	,00	50.030.253,45	627.531.576,23	577.501.322,78 C
	82115000000	5			DISPONIBILIDADE POR DESTINAÇÃO DE RECURSOS COMPROMETIDA POR PROGRAMAÇÃO FINANCEIRA OU ARRECADAÇÃO PRÓPRIA	,00	44.135.683,54	456.812.924,73	412.677.241,19 C
	82300000000	3			EXECUÇÃO DO LIMITE ORÇAMENTÁRIO	,00	452.245.112,50	452.245.112,50	,00

R5876B215A 06/03/23 12:12:44 GMLIMA

## BALANCETE DE VERIFICAÇÃO

Ano: 2022  
Período: Dezembro

Órgão 01 - ALEP1

Unidade Contábil 00100 ASSEMBLEIA LEGISLATIVA

Unidade 0101 - ASSEMBLÉIA LEGISLATIVA

Sup. N° da Conta

Fin.	PCASP	NC	Sub-conta	Tp.	Descrição	Saldo do Ano Anterior	Débito até a Data	Crédito até a Data	Saldo Atual
	82310000000	4			EXECUÇÃO LIMITE ORÇAMENTÁRIO	,00	452.245.112,50	452.245.112,50	,00
	82311000000	5			COTAS ORÇAMENTÁRAS EM EXECUÇÃO	,00	452.245.112,50	452.245.112,50	,00
	82311010000	6			COTAS ORÇAMENTÁRIAS LIBERADAS	,00	226.122.556,25	226.122.556,25	,00
	82311020000	6			COTAS ORÇAMENTÁRIAS EMPENHADAS	,00	226.122.556,25	226.122.556,25	,00
	89000000000	2			OUTROS CONTROLES	,00	417.535.002,93	835.070.005,86	417.535.002,93 C
	89900000000	3			CONTROLE DE MOVIMENTAÇÃO DE FINANCEIROS	,00	417.535.002,93	835.070.005,86	417.535.002,93 C
	89910000000	4			CONTROLE DE MOVIMENTAÇÃO DE PAGAMENTOS	,00	417.535.002,93	835.070.005,86	417.535.002,93 C
	89915000000	5			EXECUÇÃO DE TRANSFERÊNCIAS	,00	417.535.002,93	835.070.005,86	417.535.002,93 C
	89915010000	6			EXECUÇÃO DE TRANSFERÊNCIAS FINANCEIRAS ENTRE ORGÃOS OFSS	,00	382.250.000,00	764.500.000,00	382.250.000,00 C
	89915010100	7			TRANSFERÊNCIA FINANCEIRA A EXECUTAR	,00	382.250.000,00	382.250.000,00	,00
	89915010200	7			TRANSFERÊNCIA FINANCEIRA EXECUTADA	,00	,00	382.250.000,00	382.250.000,00 C
	89915040000	6			CONTROLE DAS TRANSFERÊNCIAS -INSUFICIÊNCIA FINANCEIRA	,00	35.285.002,93	70.570.005,86	35.285.002,93 C
	89915040100	7			TRANSFERÊNCIA FINANCEIRA A EXECUTAR - INSUFICIÊNCIA FINANCEIRA	,00	35.285.002,93	35.285.002,93	,00
	89915040200	7			TRANSFERÊNCIA FINANCEIRA EXECUTADA - INSUFICIÊNCIA FINANCEIRA	,00	,00	35.285.002,93	35.285.002,93 C
<b>TOTAL DAS CONTAS</b>						<b>,00</b>	<b>17.513.598.275,41</b>	<b>17.513.598.275,41</b>	<b>,00</b>

## BALANCETE DE VERIFICAÇÃO

Ano: 2022  
Período: Dezembro

Órgão 01 - ALEP1  
Unidade Contábil 00100 ASSEMBLEIA LEGISLATIVA  
Unidade 0101 - ASSEMBLÉIA LEGISLATIVA

	<u>Saldo do Ano Anterior</u>	<u>Débito até a Data</u>	<u>Crédito até a Data</u>	<u>Saldo Atual</u>
<b>ATIVO FINANCEIRO</b>	<b>72.973.802,89</b>	<b>2.952.649.588,21</b>	<b>2.981.766.231,40</b>	<b>43.857.159,70</b>
<b>ATIVO PERMANENTE</b>	<b>18.586.040,97</b>	<b>24.799.111,06</b>	<b>20.629.476,69</b>	<b>22.755.675,34</b>
<b>PASSIVO FINANCEIRO</b>	<b>20.581.759,33-</b>	<b>1.280.334.116,95</b>	<b>1.287.156.125,98</b>	<b>27.403.768,36 C</b>
<b>PASSIVO PERMANENTE</b>	<b>,00</b>	<b>,00</b>	<b>699.197,35</b>	<b>699.197,35 C</b>

---

GUDRIAN MARCELO LOUREIRO DE LI  
Contador Responsável



**ITEM XIV - PARECER CONSELHO DIRETOR**

Não se aplica ao exercício financeiro de 2022.



## ASSEMBLEIA LEGISLATIVA DO ESTADO DO PARANÁ

Centro Legislativo Presidente Aníbal Khury

Praça Nossa Senhora de Salette S/N - Bairro Centro Cívico - CEP 80530-911 - Curitiba - PR - [www.assembleia.pr.leg.br](http://www.assembleia.pr.leg.br)

### DECLARAÇÃO

#### ITEM XV - DECLARAÇÃO DE CUMPRIMENTO DO ART. 13 DA LEI FEDERAL Nº. 8.429/92

Declaro, para os devidos fins, que os Gestores das Contas da ASSEMBLEIA LEGISLATIVA DO ESTADO DO PARANÁ no exercício de 2022, Senhores Dep. Ademar Luiz Traiano, Dep. Luiz Claudio Romanelli, Roberto Costa Curta e Rafael Javorski, estão em dia com a obrigação de apresentação da declaração dos bens e valores que compõem o seu patrimônio privado de que trata o artigo 13 da Lei Federal nº 8.429, de 02 de junho de 1992, estando devidamente arquivadas nesta Diretoria.

BRUNO PEROZIN GAROFANI  
Diretor de Pessoal



Documento assinado eletronicamente por **Bruno Perozin Garofani, Diretor de Pessoal**, em 20/03/2023, às 13:44, conforme Ato da Comissão Executiva nº 2201/2019.



A autenticidade do documento pode ser conferida no site <http://www.assembleia.pr.leg.br/sei/verificar> informando o código verificador **0689159** e o código CRC **E4719F4D**.

UNIDADE - 0100 - ASSEMBLEIA LEGISLATIVA  
**BALANÇO ORÇAMENTÁRIO**

MÊS/EXERCÍCIO: 12/2022

RECEITAS ORÇAMENTÁRIAS	PREVISÃO INICIAL (A)	PREVISÃO ATUALIZADA (B)	RECEITAS REALIZADAS (C)	SALDO (D=C-B)
<b>RECEITAS CORRENTES (I)</b>	<b>,00</b>	<b>,00</b>	<b>,00</b>	<b>,00</b>
RECEITA TRIBUTÁRIA	,00	,00	,00	,00
RECEITA DE CONTRIBUIÇÕES	,00	,00	,00	,00
RECEITA PATRIMONIAL	,00	,00	,00	,00
RECEITA AGROPECUÁRIAS	,00	,00	,00	,00
RECEITA INDUSTRIAL	,00	,00	,00	,00
RECEITA DE SERVIÇOS	,00	,00	,00	,00
TRANSFERÊNCIAS CORRENTES	,00	,00	,00	,00
OUTRAS RECEITAS CORRENTES	,00	,00	,00	,00
<b>RECEITAS DE CAPITAL (II)</b>	<b>,00</b>	<b>,00</b>	<b>,00</b>	<b>,00</b>
OPERAÇÕES DE CRÉDITO	,00	,00	,00	,00
ALIENAÇÃO DE BENS	,00	,00	,00	,00
AMORTIZAÇÃO DE EMPRESTIMOS	,00	,00	,00	,00
TRANSFERÊNCIAS DE CAPITAL	,00	,00	,00	,00
OUTRAS RECEITAS DE CAPITAL	,00	,00	,00	,00
<b>SUBTOTAL DAS RECEITAS (III) = (I + II)</b>	<b>,00</b>	<b>,00</b>	<b>,00</b>	<b>,00</b>
<b>OPERAÇÕES DE CRÉDITO / REFINANCIAMENTO (IV)</b>	<b>,00</b>	<b>,00</b>	<b>,00</b>	<b>,00</b>
OPERAÇÕES DE CRÉDITO - MERCADO INTERNA	,00	,00	,00	,00
MOBILIÁRIA	,00	,00	,00	,00
CONTRATUAL	,00	,00	,00	,00
OPERAÇÕES DE CRÉDITO - MERCADO EXTERNO	,00	,00	,00	,00
MOBILIÁRIA	,00	,00	,00	,00
CONTRATUAL	,00	,00	,00	,00
<b>SUBTOTAL COM REFINANCIAMENTO (V) = (III + IV)</b>	<b>,00</b>	<b>,00</b>	<b>,00</b>	<b>,00</b>
<b>DÉFICIT (VI)1</b>	<b>,00</b>	<b>,00</b>	<b>492.129.215,51</b>	<b>,00</b>
<b>TOTAL (VII) = (V + VI)</b>	<b>,00</b>	<b>,00</b>	<b>492.129.215,51</b>	<b>,00</b>

UNIDADE - 0100 - ASSEMBLEIA LEGISLATIVA  
**BALANÇO ORÇAMENTÁRIO**

MÊS/EXERCÍCIO: 12/2022

<b>RECEITAS ORÇAMENTÁRIAS</b>	<b>PREVISÃO INICIAL (A)</b>	<b>PREVISÃO ATUALIZADA (B)</b>	<b>RECEITAS REALIZADAS (C)</b>	<b>SALDO (D=C-B)</b>
<b>SALDOS DE EXERCÍCIOS ANTERIORES</b>	<b>,00</b>	<b>52.391.332,00</b>	<b>52.391.332,00</b>	<b>,00</b>
Recursos Arrecadados em Exercícios Anteriores	,00	,00	,00	,00
Superávit Financeiro	,00	52.391.332,00	52.391.332,00	,00
Reabertura de Créditos Adicionais	,00	,00	,00	,00



UNIDADE - 0100 - ASSEMBLEIA LEGISLATIVA  
**BALANÇO ORÇAMENTÁRIO**

MÊS/EXERCÍCIO: 12/2022

DESPESAS ORÇAMENTÁRIAS	DOTAÇÃO INICIAL (E)	DOTAÇÃO ATUALIZADA (F)	DESPESAS EMPENHADAS (G)	DESPESAS LIQUIDADAS (H)	DESPESAS PAGAS (I)	SALDO DA DOTAÇÃO (I=F-G)
DESPESAS CORRENTES (VIII)	749.571.397,00	485.470.729,00	485.388.338,96	478.989.336,00	473.046.136,46	82.390,04
PESSOAL E ENCARGOS SOCIAIS	492.992.500,00	391.961.500,00	391.953.836,54	391.953.836,54	386.020.335,84	7.663,46
JUROS E ENCARGOS DA DÍVIDA	,00	,00	,00	,00	,00	,00
OUTRAS DESPESAS CORRENTES	256.578.897,00	93.509.229,00	93.434.502,42	87.035.499,46	87.025.800,62	74.726,58
DESPESAS DE CAPITAL (IX)	72.500.000,00	6.742.000,00	6.740.876,55	5.320.015,56	5.320.015,56	1.123,45
INVESTIMENTOS	72.500.000,00	6.742.000,00	6.740.876,55	5.320.015,56	5.320.015,56	1.123,45
INVERSÕES FINANCEIRAS	,00	,00	,00	,00	,00	,00
AMORTIZAÇÃO DA DÍVIDA	,00	,00	,00	,00	,00	,00
RESERVA DE CONTINGÊNCIA (X)	,00	,00	,00	,00	,00	,00
<b>SUBTOTAL DAS DESPESAS (XI) = (VIII + IX + X)</b>	<b>822.071.397,00</b>	<b>492.212.729,00</b>	<b>492.129.215,51</b>	<b>484.309.351,56</b>	<b>478.366.152,02</b>	<b>83.513,49</b>
<b>AMORTIZAÇÃO DA DÍV. / REFINANCIAMENTO (XII)</b>	<b>,00</b>	<b>,00</b>	<b>,00</b>	<b>,00</b>	<b>,00</b>	<b>,00</b>
Amortização da Dívida Interna	,00	,00	,00	,00	,00	,00
Dívida Mobiliária	,00	,00	,00	,00	,00	,00
Outras Dívidas	,00	,00	,00	,00	,00	,00
Amortização da Dívida Externa	,00	,00	,00	,00	,00	,00
Dívida Mobiliária	,00	,00	,00	,00	,00	,00
Outras Dívidas	,00	,00	,00	,00	,00	,00
<b>SUBTOTAL C/ REFINANCIAMENTO (XII) = (XI + XII)</b>	<b>822.071.397,00</b>	<b>492.212.729,00</b>	<b>492.129.215,51</b>	<b>484.309.351,56</b>	<b>478.366.152,02</b>	<b>83.513,49</b>
<b>SUPERÁVIT (XIII)</b>	<b>,00</b>	<b>,00</b>	<b>,00</b>	<b>,00</b>	<b>,00</b>	<b>,00</b>
<b>TOTAL (XIV) = (XII + XIII)</b>	<b>822.071.397,00</b>	<b>492.212.729,00</b>	<b>492.129.215,51</b>	<b>484.309.351,56</b>	<b>478.366.152,02</b>	<b>83.513,49</b>
<b>RESERVA DO RPPS</b>	<b>,00</b>	<b>,00</b>	<b>,00</b>	<b>,00</b>	<b>,00</b>	<b>,00</b>

UNIDADE - 0100 - ASSEMBLEIA LEGISLATIVA  
**BALANÇO ORÇAMENTÁRIO**

MÊS/EXERCÍCIO: 12/2022

RESTOS A PAGAR NÃO PROCESSADOS	INSCRITOS		LIQUIDADOS	PAGOS	CANCELADOS	SALDO A PAGAR
	EM EXERCÍCIOS ANTERIORES	EM 31 DE DEZEMBRO DO EXERCÍCIO ANTERIOR				
	(A)	(B)	(C)	(D)	(E)	(F=A+B-D-E)
DESPESAS CORRENTES	614.654,00	5.686.751,84	2.705.697,61	2.705.697,61	2.968.332,73	627.375,50
PESSOAL E ENCARGOS SOCIAIS	4.000,00	,00	,00	,00	,00	4.000,00
JUROS E ENCARGOS DA DÍVIDA	,00	,00	,00	,00	,00	,00
OUTRAS DESPESAS CORRENTES	618.654,00	5.686.751,84	2.705.697,61	2.705.697,61	2.968.332,73	631.375,50
DESPESAS DE CAPITAL	,00	456.226,72	397.521,70	397.521,70	58.705,02	,00
INVESTIMENTOS	,00	456.226,72	397.521,70	397.521,70	58.705,02	,00
INVERSÕES FINANCEIRAS	,00	,00	,00	,00	,00	,00
AMORTIZAÇÃO DA DÍVIDA	,00	,00	,00	,00	,00	,00
<b>TOTAL</b>	<b>614.654,00</b>	<b>6.142.978,56</b>	<b>3.103.219,31</b>	<b>3.103.219,31</b>	<b>3.027.037,75</b>	<b>627.375,50</b>

UNIDADE - 0100 - ASSEMBLEIA LEGISLATIVA  
**BALANÇO ORÇAMENTÁRIO**

MÊS/EXERCÍCIO: 12/2022

RESTOS A PAGAR PROCESSADOS E NÃO PROCESSADOS LIQUIDADOS	INSCRITOS		PAGOS (C)	CANCELADOS (D)	SALDO A PAGAR (E)=A+B-C-D
	EM EXERCÍCIOS ANTERIORES (A)	EM 31 DE DEZEMBRO DO EXERCÍCIO ANTERIOR (B)			
DESPESAS CORRENTES	809.124,73	592.360,66	1.219.642,65	,00	181.842,74
PESSOAL E ENCARGOS SOCIAIS	580.745,42	281.387,64	718.557,32	,00	143.575,74
JUROS E ENCARGOS DA DÍVIDA	,00	,00	,00	,00	,00
OUTRAS DESPESAS CORRENTES	228.379,31	310.973,02	501.085,33	,00	38.267,00
DESPESAS DE CAPITAL	,00	58.000,00	58.000,00	,00	,00
INVESTIMENTOS	,00	58.000,00	58.000,00	,00	,00
INVERSÕES FINANCEIRAS	,00	,00	,00	,00	,00
AMORTIZAÇÃO DA DÍVIDA	,00	,00	,00	,00	,00
<b>TOTAL</b>	<b>809.124,73</b>	<b>650.360,66</b>	<b>1.277.642,65</b>	<b>,00</b>	<b>181.842,74</b>

UNIDADE - 0100 - ASSEMBLEIA LEGISLATIVA  
**BALANÇO FINANCEIRO - INGRESSOS**

MÊS/EXERCÍCIO: 12/2022

RECEITAS ORÇAMENTÁRIAS	EXERCÍCIO ATUAL	EXERCÍCIO ANTERIOR
<b>RECEITA ORÇAMENTÁRIA (I)</b>	<b>,00</b>	<b>,00</b>
ORDINÁRIA	,00	,00
VINCULADA	,00	,00
RECURSOS VINCULADOS À EDUCAÇÃO	,00	,00
RECURSOS VINCULADOS À SAÚDE	,00	,00
RECURSOS VINCULADOS À PREVIDÊNCIA SOCIAL-RPPS	,00	,00
RECURSOS VINCULADOS À ASSISTÊNCIA SOCIAL	,00	,00
OUTRAS DESTINAÇÕES DE RECURSOS	,00	,00
<b>TRANSFERÊNCIAS FINANCEIRAS RECEBIDAS (II)</b>	<b>862.901.382,96</b>	<b>754.393.838,04</b>
TRANSFERÊNCIAS RECEBIDAS PARA A EXECUÇÃO ORÇAMENTÁRIA	359.542.242,90	,00
TRANSFERÊNCIAS RECEBIDAS INDEPENDENTES DE EXECUÇÃO ORÇAMENTÁRIA	503.359.140,06	754.393.838,04
TRANSFERÊNCIAS RECEBIDAS PARA APORTES DE RECURSOS PARA O RGPS	,00	,00
TRANSFERÊNCIAS RECEBIDAS PARA APORTES DE RECURSOS PARA O RPPS	,00	,00
<b>RECEBIMENTOS EXTRAORÇAMENTÁRIOS (III)</b>	<b>179.555.446,97</b>	<b>115.324.941,04</b>
INSCRIÇÃO DE RESTOS A PAGAR NÃO PROCESSADOS	7.819.863,95	6.142.978,56
INSCRIÇÃO DE RESTOS A PAGAR PROCESSADOS	5.943.199,54	650.360,66
DEPÓSITOS RESTITUÍVEIS E VALORES VINCULADOS	165.792.383,48	108.531.601,82
OUTROS RECEBIMENTOS EXTRAORÇAMENTÁRIOS	,00	,00
<b>SALDO DO EXERCÍCIO ANTERIOR (IV)</b>	<b>72.973.802,89</b>	<b>141.050.995,40</b>
CAIXA E EQUIVALENTES DE CAIXA INICIAL	72.973.802,89	141.050.995,37
DEPÓSITOS RESTITUÍVEIS E VALORES VINCULADOS	,00	,00
OUTROS VALORES	,00	,03
<b>TOTAL (V) = (I+II+III+IV)</b>	<b>1.115.430.632,82</b>	<b>1.010.769.774,48</b>

UNIDADE - 0100 - ASSEMBLEIA LEGISLATIVA  
**BALANÇO FINANCEIRO - DISPÊNDIOS**

MÊS/EXERCÍCIO: 12/2022

<b>DESPESAS ORÇAMENTÁRIAS</b>	<b>EXERCÍCIO ATUAL</b>	<b>EXERCÍCIO ANTERIOR</b>
<b>DESPESA ORÇAMENTÁRIA (VI)</b>	<b>492.129.215,51</b>	<b>462.804.446,67</b>
ORDINÁRIA	492.129.215,51	462.804.446,67
VINCULADA	,00	,00
RECURSOS DESTINADO A EDUCAÇÃO	,00	,00
RECURSOS DESTINADOS A SAÚDE	,00	,00
RECURSOS DESTINADOS A PREVIDÊNCIA SOCIAL-RPPS	,00	,00
RECURSOS DESTINADOS A PREVIDÊNCIA SOCIAL-RGPS	,00	,00
RECURSOS DESTINADOS À ASSISTÊNCIA SOCIAL	,00	,00
OUTRAS DESTINAÇÕES DE RECURSOS	,00	,00
<b>TRANSFERÊNCIAS FINANCEIRAS CONCEDIDAS (VII)</b>	<b>417.535.002,93</b>	<b>371.293.655,26</b>
TRANSFERÊNCIAS CONCEDIDAS PARA EXECUÇÃO ORÇAMENTÁRIA	129.500.000,00	,00
TRANSFERÊNCIAS CONCEDIDAS INDEPENDENTES DE EXECUÇÃO ORÇAMENTÁRIA	252.750.000,00	341.166.000,00
TRANSFERÊNCIA CONCEDIDAS PARA APORTES DE RECURSOS PARA O RPPS	35.285.002,93	30.127.655,26
TRANSFERÊNCIA CONCEDIDAS PARA APORTES DE RECURSOS PARA O RGPS	,00	,00
<b>PAGAMENTOS EXTRAORÇAMENTÁRIOS (VIII)</b>	<b>161.909.254,68</b>	<b>103.697.869,66</b>
PAGAMENTOS DE RESTOS A PAGAR NÃO PROCESSADOS	3.103.219,31	3.736.644,16
PAGAMENTOS DE RESTOS A PAGAR PROCESSADOS	1.277.642,65	315.105,48
DEPÓSITOS RESTITUÍVEIS E VALORES VINCULADOS	157.505.685,88	99.646.120,02
OUTROS PAGAMENTOS EXTRAORÇAMENTÁRIOS	22.706,84	,00
<b>SALDO PARA O EXERCÍCIO SEGUINTE (IX)</b>	<b>43.857.159,70</b>	<b>72.973.802,89</b>
CAIXA E EQUIVALENTES DE CAIXA	43.857.159,70	72.973.802,89
DEPÓSITOS RESTITUÍVEIS E VALORES VINCULADOS	,00	,00
OUTROS VALORES	,00	,00
<b>TOTAL (X) = (VI+VII+VIII+IX)</b>	<b>1.115.430.632,82</b>	<b>1.010.769.774,48</b>

UNIDADE - 0100 - ASSEMBLEIA LEGISLATIVA  
**BALANÇO PATRIMONIAL**

MÊS/EXERCÍCIO: 12/2022

ATIVOS			PASSIVOS		
ESPECIFICAÇÃO	EXERCÍCIO ATUAL	EXERCÍCIO ANTERIOR	ESPECIFICAÇÃO	EXERCÍCIO ATUAL	EXERCÍCIO ANTERIOR
<b>ATIVO</b>	<b>66.612.835,04</b>	<b>91.559.843,86</b>	<b>PASSIVO E PATRIMÔNIO LÍQUIDO</b>	<b>66.612.835,04</b>	<b>91.559.843,86</b>
ATIVO CIRCULANTE	44.266.479,17	73.287.623,37	PASSIVO CIRCULANTE	27.476.301,81	13.824.849,97
CAIXA EQUIVALENTE DE CAIXA	43.857.159,70	72.973.802,89	OBRIGAÇÕES TRABALHISTAS, PREV. E ASSISTENCIAIS A PAGAR A		
CRÉDITOS A CURTO PRAZO	26.000,00	12.000,00	CURTO PRAZO	6.077.076,44	886.915,29
INVESTIMENTOS E APLICAÇÕES TEMPORÁRIAS A CURTO PRAZO	,00	,00	EMPRÉSTIMOS E FINANCIAMENTOS A CURTO PRAZO	,00	,00
ESTOQUES	383.319,47	301.820,48	FORNECEDORES E CONTAS A PAGAR NACIONAIS A CURTO PRAZO	46.922,07	572.581,70
VPD PAGAS ANTECIPADAMENTE	,00	,00	OBRIGAÇÕES FISCAIS A CURTO PRAZO	,00	,00
ATIVO NÃO CIRCULANTE	22.346.355,87	18.272.220,49	OBRIGAÇÕES DE REPARTIÇÃO A OUTROS ENTES	,00	,00
ATIVO REALIZAVEL A LONGO PRAZO	,00	,00	PROVISÕES A CURTO PRAZO	699.197,35	,00
CRÉDITOS A LONGO PRAZO	,00	,00	DEMAIS OBRIGAÇÕES A CURTO PRAZO	20.653.105,95	12.365.352,98
INVESTIMENTOS E APLICAÇÕES TEMPORÁRIAS A LONGO PRAZO	,00	,00	PASSIVO NÃO CIRCULANTE	,00	,00
ESTOQUES	,00	,00	OBRIGAÇÕES TRABALHISTAS, PREVIDENCIÁRIAS E ASSISTENCIAIS A		
VPD PAGAS ANTECIPADAMENTE	,00	,00	PAGAR A LONGO PRAZO	,00	,00
INVESTIMENTOS	,00	,00	EMPRÉSTIMOS E FINANCIAMENTOS A LONGO PRAZO	,00	,00
IMOBILIZADO	22.346.355,87	18.272.220,49	FORNECEDORES E CONTAS A PAGAR A LONGO PRAZO	,00	,00
INTANGÍVEL	,00	,00	OBRIGAÇÕES FISCAIS A LONGO PRAZO	,00	,00
			PROVISÕES A LONGO PRAZO	,00	,00
			DEMAIS OBRIGAÇÕES A LONGO PRAZO	,00	,00
			RESULTADO DIFERIDO	,00	,00
			PATRIMÔNIO LÍQUIDO	39.136.533,23	77.734.993,89
			PATRIMÔNIO SOCIAL E CAPITAL SOCIAL	,00	,00
			ADIANTAMENTO PARA FUTURO AUMENTO DE CAPITAL	,00	,00
			RESERVAS DE CAPITAL	,00	,00
			AJUSTES DE AVALIAÇÃO PATRIMONIAL	,00	,00
			RESERVAS DE LUCROS	,00	,00
			DEMAIS RESERVAS	467.915,41	,00
			RESULTADOS ACUMULADOS	38.668.617,82	77.734.993,89
			(-) AÇÕES/COTAS EM TESOURARIA	,00	,00

UNIDADE - 0100 - ASSEMBLEIA LEGISLATIVA  
**BALANÇO PATRIMONIAL**

MÊS/EXERCÍCIO: 12/2022

**QUADROS DOS ATIVOS E PASSIVOS FINANCEIROS E PERMANENTES**

	EXERCÍCIO ATUAL	EXERCÍCIO ANTERIOR
<b>ATIVO (I)</b>	<b>66.612.835,04</b>	<b>91.559.843,86</b>
ATIVO FINANCEIRO	43.857.159,70	72.973.802,89
ATIVO PERMANENTE	22.755.675,34	18.586.040,97
<b>PASSIVO (II)</b>	<b>35.922.829,66</b>	<b>20.581.759,33</b>
PASSIVO FINANCEIRO	35.223.632,31	20.581.759,33
PASSIVO PERMANENTE	699.197,35	,00
SALDO PATRIMONIAL (III) = (I-II)	30.690.005,38	70.978.084,53

UNIDADE - 0100 - ASSEMBLEIA LEGISLATIVA  
**BALANÇO PATRIMONIAL**

MÊS/EXERCÍCIO: 12/2022

**QUADRO DAS CONTAS DE COMPENSAÇÃO**

	EXERCÍCIO ATUAL	EXERCÍCIO ANTERIOR
<b>ATOS POTENCIAIS ATIVOS</b>	<b>,00</b>	<b>,00</b>
GARANTIAS E CONTRAGARANTIAS RECEBIDAS	,00	,00
DIREITOS CONVENIADOS E OUTROS INSTRUMENTOS CONGÊNERES	,00	,00
DIREITOS CONTRATUAIS	,00	,00
OUTROS ATOS POTENCIAIS ATIVOS	,00	,00
<b>ATOS POTENCIAIS PASSIVOS</b>	<b>,00</b>	<b>,00</b>
GARANTIAS E CONTRA GARANTIAS CONCEDIDAS	,00	,00
OBRIGAÇÕES CONVENIADAS E OUTROS INSTRUMENTOS CONGÊNERES	,00	,00
OBRIGAÇÕES CONTRATUAIS	,00	,00
OUTROS ATOS POTENCIAIS PASSIVOS	,00	,00



UNIDADE - 0100 - ASSEMBLEIA LEGISLATIVA  
**DEMONSTRAÇÃO DAS VARIAÇÕES PATRIMONIAIS - ANALÍTICO**

MÊS/EXERCÍCIO: 12/2022

**VARIAÇÕES PATRIMONIAIS AUMENTATIVAS**

	<u>Exercício Atual</u>	<u>Exercício Anterior</u>
<b>VARIAÇÕES PATRIMONIAIS AUMENTATIVAS</b>		
<b>IMPOSTOS, TAXAS E CONTRIBUIÇÕES DE MELHORIA</b>	<b>,00</b>	<b>,00</b>
IMPOSTOS	,00	,00
TAXAS	,00	,00
CONTRIBUIÇÕES DE MELHORIA	,00	,00
<b>CONTRIBUIÇÕES</b>	<b>,00</b>	<b>,00</b>
CONTRIBUIÇÕES SOCIAIS	,00	,00
<b>EXPLORAÇÃO E VENDA DE BENS, SERVIÇOS E DIREITOS</b>	<b>,00</b>	<b>,00</b>
VENDAS DE MERCADORIAS	,00	,00
VENDAS DE PRODUTOS	,00	,00
EXPLORAÇÃO DE BENS, DIREITOS E PRESTAÇÃO DE SERVIÇOS	,00	,00
<b>VARIAÇÕES PATRIMONIAIS AUMENTATIVAS FINANCEIRAS</b>	<b>,00</b>	<b>,00</b>
JUROS E ENCARGOS DE EMPRÉSTIMOS E FINANCIAMENTOS CONCEDIDOS	,00	,00
JUROS E ENCARGOS DE MORA	,00	,00
VARIAÇÕES MONETÁRIAS E CAMBIAS	,00	,00
DESCONTOS FINANCEIROS OBTIDOS	,00	,00
REMUNERAÇÃO DE DEPÓSITOS BANCÁRIOS E APLICAÇÕES FINANCEIRAS	,00	,00
OUTRAS VARIAÇÕES PATRIMONIAIS AUMENTATIVAS-FINANCEIRAS	,00	,00
<b>TRANSFERÊNCIAS E DELEGAÇÕES RECEBIDAS</b>	<b>862.901.382,96</b>	<b>754.393.838,04</b>
TRANSFERÊNCIAS INTRA GOVERNAMENTAIS	862.901.382,96	754.393.838,04
TRANSFERÊNCIAS INTER GOVERNAMENTAIS	,00	,00
TRANSFERÊNCIAS DAS INSTITUIÇÕES PRIVADAS	,00	,00
TRANSFERÊNCIAS DAS INSTITUIÇÕES MULTIGOVERNAMENTAIS	,00	,00
TRANSFERÊNCIAS DE CONSÓRCIOS PÚBLICOS	,00	,00
TRANSFERÊNCIAS DO EXTERIOR	,00	,00
DELEGAÇÕES RECEBIDAS	,00	,00
TRANSFERÊNCIAS DE PESSOAS FÍSICAS	,00	,00
OUTRAS TRANSFERÊNCIAS E DELEGAÇÕES RECEBIDAS	,00	,00
<b>VALORIZAÇÃO E GANHOS COM ATIVOS E DESINCORPORAÇÃO DE PASSIVOS</b>	<b>,00</b>	<b>190.320,97</b>
REAVALIAÇÃO DE ATIVOS	,00	190.320,97
GANHOS COM ALIENAÇÃO	,00	,00
GANHOS COM INCORPORAÇÃO DE ATIVOS	,00	,00
DESINCORPORAÇÃO DE PASSIVOS	,00	,00
REVERSÃO DE REDUÇÃO AO VALOR RECUPERÁVEL	,00	,00
<b>OUTRAS VARIAÇÕES PATRIMONIAIS AUMENTATIVAS</b>	<b>,00</b>	<b>,00</b>

UNIDADE - 0100 - ASSEMBLEIA LEGISLATIVA  
**DEMONSTRAÇÃO DAS VARIAÇÕES PATRIMONIAIS - ANALÍTICO**

MÊS/EXERCÍCIO: 12/2022

**VARIAÇÕES PATRIMONIAIS AUMENTATIVAS**

	<u>Exercício Atual</u>	<u>Exercício Anterior</u>
VPA A CLASSIFICAR	,00	,00
RESULTADO POSITIVO DE PARTICIPAÇÕES	,00	,00
REVERSÃO DE PROVISÕES E AJUSTES PARA PERDAS	,00	,00
DIVERSAS VARIAÇÕES PATRIMONIAIS AUMENTATIVAS	,00	,00
<b>TOTAL DAS VARIAÇÕES PATRIMONIAIS AUMENTATIVAS (I)</b>	<b>862.901.382,96</b>	<b>754.584.159,01</b>

UNIDADE - 0100 - ASSEMBLEIA LEGISLATIVA  
**DEMONSTRAÇÃO DAS VARIAÇÕES PATRIMONIAIS - ANALÍTICO**

MÊS/EXERCÍCIO: 12/2022

**VARIAÇÕES PATRIMONIAIS DIMINUTIVAS**

	<u>Exercício Atual</u>	<u>Exercício Anterior</u>
<b>VARIAÇÕES PATRIMONIAIS DIMINUTIVAS</b>		
<b>PESSOAL E ENCARGOS</b>	<b>404.779.454,99</b>	<b>377.361.547,25</b>
REMUNERAÇÃO A PESSOAL	304.396.685,97	283.742.784,36
ENCARGOS PATRONAIS	66.138.639,92	61.792.494,33
BENEFÍCIOS A PESSOAL	25.287.311,54	23.403.582,68
CUSTO DE PESSOAL E ENCARGOS	,00	,00
OUTRAS VARIAÇÕES PATRIMONIAIS DIMINUTIVAS-PESSOAL E ENCARGOS	8.956.817,56	8.422.685,88
<b>BENEFÍCIOS PREVIDENCIÁRIOS E ASSISTENCIAIS</b>	<b>15.890.110,61</b>	<b>16.995.409,52</b>
APOSENTADORIAS E REFORMAS	90.201,15	87.361,06
PENSÕES	14.255.559,31	15.347.084,34
BENEFÍCIOS DE PRESTAÇÃO CONTINUADA	,00	,00
BENEFÍCIOS EVENTUAIS	,00	,00
POLÍTICAS PÚBLICAS DE TRANSFERÊNCIA DE RENDA	,00	,00
OUTROS BENEFÍCIOS PREVIDENCIÁRIOS E ASSISTENCIAIS	1.544.350,15	1.560.964,12
<b>USO DE BENS, SERVIÇOS E CONSUMO DE CAPITAL FIXO</b>	<b>64.319.483,03</b>	<b>64.296.041,51</b>
USO DE MATERIAL DE CONSUMO	5.131.979,28	3.989.272,56
SERVIÇOS	55.397.989,74	56.618.658,94
DEPRECIÇÃO, AMORTIZAÇÃO E EXAUSTÃO	3.789.514,01	3.688.110,01
CUSTO DE MATERIAIS, SERVIÇOS E CONSUMO DE CAPITAL FIXO	,00	,00
<b>VARIAÇÕES PATRIMONIAIS DIMINUTIVAS FINANCEIRAS</b>	<b>,00</b>	<b>,00</b>
JUROS E ENCARGOS DE EMPRÉSTIMOS E FINANCIAMENTOS OBTIDOS	,00	,00
JUROS E ENCARGOS DE MORA	,00	,00
VARIAÇÕES MONETÁRIAS E CAMBIAIS	,00	,00
DESCONTOS FINANCEIROS CONCEDIDOS	,00	,00
OUTRAS VARIAÇÕES PATRIMONIAIS DIMINUTIVAS-FINANCEIRAS	,00	,00
<b>TRANSFERÊNCIAS E DELEGAÇÕES CONCEDIDAS</b>	<b>417.935.002,93</b>	<b>371.293.655,26</b>
TRANSFERÊNCIAS INTRA GOVERNAMENTAIS	417.535.002,93	371.293.655,26
TRANSFERÊNCIAS INTER GOVERNAMENTAIS	,00	,00
TRANSFERÊNCIAS A INSTITUIÇÕES PRIVADAS	400.000,00	,00
TRANSFERÊNCIAS A INSTITUIÇÕES MULTIGOVERNAMENTAIS	,00	,00
TRANSFERÊNCIAS A CONSÓRCIOS PÚBLICOS	,00	,00
TRANSFERÊNCIAS AO EXTERIOR	,00	,00
TRANSFERÊNCIAS CONCEDIDAS	,00	,00
<b>DESVALORIZAÇÃO E PERDAS DE ATIVOS E INCORPORAÇÃO DE PASSIVOS</b>	<b>6.244,31</b>	<b>39.879,02</b>
REDUÇÃO A VALOR RECUPERÁVEL E AJUSTE PARA PERDAS	,00	,00
PERDAS COM ALIENAÇÃO	6.244,31	39.879,02

UNIDADE - 0100 - ASSEMBLEIA LEGISLATIVA  
**DEMONSTRAÇÃO DAS VARIAÇÕES PATRIMONIAIS - ANALÍTICO**

MÊS/EXERCÍCIO: 12/2022

**VARIAÇÕES PATRIMONIAIS DIMINUTIVAS**

	<u>Exercício Atual</u>	<u>Exercício Anterior</u>
PERDAS INVOLUNTÁRIAS	,00	,00
INCORPORAÇÃO DE PASSIVOS	,00	,00
DESINCORPORAÇÃO DE ATIVOS	,00	,00
<b>TRIBUTÁRIAS</b>	<b>,00</b>	<b>,00</b>
IMPOSTOS, TAXAS E CONTRIBUIÇÕES DE MELHORIA	,00	,00
CONTRIBUIÇÕES	,00	,00
CUSTO COM TRIBUTOS	,00	,00
<b>OUTRAS VARIAÇÕES PATRIMONIAIS DIMINUTIVAS</b>	<b>699.197,35</b>	<b>,00</b>
PREMIAÇÕES	,00	,00
RESULTADO NEGATIVO DE PARTICIPAÇÕES	,00	,00
INCENTIVOS	,00	,00
SUBVENÇÕES ECONÔMICAS	,00	,00
PARTICIPAÇÕES E CONTRIBUIÇÕES	,00	,00
VPD DE CONSTITUIÇÃO DE PROVISÕES	699.197,35	,00
CUSTO DE OUTRAS VPD	,00	,00
DIVERSAS VARIAÇÕES PATRIMONIAIS DIMINUTIVAS	,00	,00
<b>TOTAL DAS VARIAÇÕES PATRIMONIAIS DIMINUTIVAS (II)</b>	<b>903.629.493,22</b>	<b>829.986.532,56</b>
<b>RESULTADO PATRIMONIAL DO PERÍODO (III) = (I-II)</b>	<b>40.728.110,26-</b>	<b>75.402.373,55-</b>

UNIDADE - 0100 - ASSEMBLEIA LEGISLATIVA  
DEMONSTRAÇÃO DOS FLUXOS DE CAIXA

MÊS/EXERCÍCIO: 12/2022

	<u>EXERCÍCIO ATUAL</u>	<u>EXERCÍCIO ANTERIOR</u>
<b>FLUXOS DE CAIXA DAS ATIVIDADES OPERACIONAIS</b>		
INGRESSOS	1.028.693.766,44	862.925.439,89
RECEITA TRIBUTÁRIA	,00	,00
RECEITA DE CONTRIBUIÇÕES	,00	,00
RECEITA PATRIMONIAL	,00	,00
RECEITA AGROPECUÁRIA	,00	,00
RECEITA INDUSTRIAL	,00	,00
RECEITA DE SERVIÇOS	,00	,00
REMUNERAÇÃO DAS DISPONIBILIDADES	,00	,00
OUTRAS RECEITAS DERIVADAS E ORIGINÁRIAS	,00	,00
TRANSFERÊNCIAS RECEBIDAS	,00	,00
OUTROS INGRESSOS OPERACIONAIS	1.028.693.766,44	862.925.439,89
DESEMBOLSOS	1.052.034.872,37	925.508.042,59
PESSOAL E DEMAIS DESPESAS	464.926.289,41	442.903.711,73
JUROS E ENCARGOS DA DÍVIDA	,00	,00
TRANSFERÊNCIAS CONCEDIDAS	12.045.187,31	11.664.555,58
OUTROS DESEMBOLSOS OPERACIONAIS	575.063.395,65	470.939.775,28
FLUXO DE CAIXA LÍQUIDO DAS ATIVIDADES OPERACIONAIS (I)	23.341.105,93-	62.582.602,70-
<b>FLUXOS DE CAIXA DAS ATIVIDADES DE INVESTIMENTO</b>		
INGRESSOS	,00	,00
ALIENAÇÃO DE BENS	,00	,00
AMORTIZAÇÃO DE EMPRÉSTIMOS E FINANCIAMENTOS CONCEDIDOS	,00	,00
OUTROS INGRESSOS DE INVESTIMENTOS	,00	,00
DESEMBOLSOS	5.775.537,26	5.494.589,78
AQUISIÇÃO DE ATIVO NÃO CIRCULANTE	4.891.715,99	5.436.069,22
CONCESSÃO DE EMPRÉSTIMOS E FINANCIAMENTOS	,00	,00
OUTROS DESEMBOLSOS DE INVESTIMENTOS	883.821,27	58.520,56
FLUXO DE CAIXA LÍQUIDO DAS ATIVIDADES DE INVESTIMENTO (II)	5.775.537,26-	5.494.589,78-
<b>FLUXOS DE CAIXA DAS ATIVIDADES DE FINANCIAMENTO</b>		
INGRESSOS	,00	,00

UNIDADE - 0100 - ASSEMBLEIA LEGISLATIVA  
**DEMONSTRAÇÃO DOS FLUXOS DE CAIXA**

MÊS/EXERCÍCIO: 12/2022

	<u>EXERCÍCIO ATUAL</u>	<u>EXERCÍCIO ANTERIOR</u>
OPERAÇÕES DE CRÉDITO	,00	,00
INTEGRALIZAÇÃO DO CAPITAL SOCIAL DE EMPRESAS DEPENDENTES	,00	,00
OUTROS INGRESSOS DE FINANCIAMENTOS	,00	,00
DESEMBOLSOS	,00	,00
AMORTIZAÇÃO/REFINANCIAMENTO DA DÍVIDA	,00	,00
OUTROS DESEMBOLSOS DE FINANCIAMENTOS	,00	,00
FLUXO DE CAIXA LÍQUIDO DAS ATIVIDADES DE FINANCIAMENTO (III)	,00	,00
<b>GERAÇÃO LÍQUIDA DE CAIXA E EQUIVALENTE DE CAIXA (I+II+III)</b>	<b>29.116.643,19-</b>	<b>68.077.192,48-</b>
CAIXA E EQUIVALENTES DE CAIXA INICIAL	72.973.802,89	141.050.995,37
CAIXA E EQUIVALENTES DE CAIXA FINAL	43.857.159,70	72.973.802,89

UNIDADE - 0100 - ASSEMBLEIA LEGISLATIVA  
DEMONSTRAÇÃO DOS FLUXOS DE CAIXA

MÊS/EXERCÍCIO: 12/2022

QUADRO 2FC - TRANSFERÊNCIAS RECEBIDAS E CONCEDIDAS

	EXERCÍCIO ATUAL	EXERCÍCIO ANTERIOR
TOTAL DAS TRANSFERÊNCIAS RECEBIDAS	,00	,00
INTERGOVERNAMENTAIS	,00	,00
DA UNIÃO	,00	,00
DE ESTADOS E DISTRITO FEDERAL	,00	,00
DE MUNICÍPIOS	,00	,00
INTRAGOVERNAMENTAIS	,00	,00
OUTRAS TRANSFERÊNCIAS RECEBIDAS	,00	,00
TOTAL DAS TRANSFERÊNCIAS CONCEDIDAS	12.045.187,31	11.664.555,58
INTERGOVERNAMENTAIS	,00	,00
A UNIÃO	,00	,00
A ESTADOS E DISTRITO FEDERAL	,00	,00
A MUNICÍPIOS	,00	,00
INTRAGOVERNAMENTAIS	11.645.187,31	11.664.555,58
OUTRAS TRANSFERÊNCIAS CONCEDIDAS	400.000,00	,00

UNIDADE - 0100 - ASSEMBLEIA LEGISLATIVA  
DEMONSTRAÇÃO DOS FLUXOS DE CAIXA

MÊS/EXERCÍCIO: 12/2022

**QUADRO 3FC - DESEMBOLSOS DE PESSOAL E DEMAIS DESPESAS POR FUNÇÃO**

	<u>EXERCÍCIO ATUAL</u>	<u>EXERCÍCIO ANTERIOR</u>
TOTAL DOS DESEMBOLSOS DE PESSOAL E DEMAIS DESPESAS POR FUNÇÃO	464.926.289,41	442.903.711,73
LEGISLATIVA	450.580.528,95	426.563.746,79
JUDICIÁRIA	,00	,00
ESSENCIAL A JUSTIÇA	,00	,00
ADMINISTRAÇÃO	,00	,00
DEFESA NACIONAL	,00	,00
SEGURANÇA PÚBLICA	,00	,00
RELAÇÕES EXTERIORES	,00	,00
ASSISTÊNCIA SOCIAL	,00	,00
PREVIDÊNCIA SOCIAL	14.345.760,46	16.339.964,94
SAÚDE	,00	,00
TRABALHO	,00	,00
EDUCAÇÃO	,00	,00
CULTURA	,00	,00
DIREITOS DA CIDADANIA	,00	,00
URBANISMO	,00	,00
HABITAÇÃO	,00	,00
SANEAMENTO	,00	,00
GESTÃO AMBIENTAL	,00	,00
CIÊNCIA E TECNOLOGIA	,00	,00
AGRICULTURA	,00	,00
ORGANIZAÇÃO AGRÁRIA	,00	,00
INDÚSTRIA	,00	,00
COMÉRCIO E SERVIÇOS	,00	,00
COMUNICAÇÕES	,00	,00
ENERGIA	,00	,00
TRANSPORTE	,00	,00
DESPORTO E LAZER	,00	,00
ENCARGOS ESPECIAIS	,00	,00



UNIDADE - 0100 - ASSEMBLEIA LEGISLATIVA  
**DEMONSTRAÇÃO DOS FLUXOS DE CAIXA**

MÊS/EXERCÍCIO: 12/2022

**QUADRO 4FC - JUROS E ENCARGOS DA DÍVIDA**

	<u>EXERCÍCIO ATUAL</u>	<u>EXERCÍCIO ANTERIOR</u>
TOTAL DOS JUROS E ENCARGOS DA DÍVIDA	,00	,00
JUROS E CORREÇÃO MONETÁRIA DA DÍVIDA INTERNA	,00	,00
JUROS E CORREÇÃO MONETÁRIA DA DÍVIDA EXTERNA	,00	,00
OUTROS ENCARGOS DA DÍVIDA	,00	,00



## Prestação de Contas Anual 2022

### ITEM XVI – f) NOTAS EXPLICATIVAS AS DCASP

#### 1 - Base de Preparação das Demonstrações e das Práticas Contábeis

As Demonstrações Contábeis da Assembleia Legislativa do Estado do Paraná (ALEP), sediada na Praça Nossa Sra. De Salete, S/N – Curitiba-Pr, inscrita no CNPJ: 77.799.542/0001-09, representa o Poder Legislativo do Estado do Paraná, são elaboradas em consonância com os dispositivos da Lei nº 4.320/1964 e da Lei Complementar nº 101/2000. Abrangem, também, as Normas Brasileiras de Contabilidade Técnica do Setor Público (NBC TSP) do Conselho Federal de Contabilidade (CFC), o Manual de Contabilidade Aplicada ao Setor Público (MCASP).

Elaboradas a partir das informações constantes no Sistema Integrado de Finanças Pública (Novo SIAF).

As estruturas e a composição das demonstrações estão de acordo com as bases propostas pelas práticas contábeis brasileiras. Dessa forma, as demonstrações são compostas por:

- I. Balanço Orçamentário (BO);
- II. Balanço Financeiro (BF);
- III. Balanço Patrimonial (BP);
- IV. Demonstração das Variações Patrimoniais (DVP);
- V. Demonstração dos Fluxos de Caixa (DFC), e
- VI. Notas Explicativas (NE).

#### 2 - Resumo dos Principais Critérios e Políticas Contábeis

A Coordenadoria de Contabilidade desta Casa de Leis apresenta os principais critérios e políticas contábeis adotados no âmbito da ALEP, tendo em consideração as opções e premissas apresentadas nas Normas Brasileiras de Contabilidade Aplicadas ao Setor Público e no Manual de Contabilidade Aplicado ao Setor Público.

- a) Moeda funcional;



# Assembleia Legislativa do Estado do Paraná

Coordenadoria de Contabilidade - Diretoria de Apoio Técnico

A moeda funcional da ALEP é o Real.

b) Caixa e equivalentes de caixa;

Refere-se a valores registrados na conta bancária da ALEP, liberados pelo Tesouro Estadual.

c) Créditos a curto prazo;

Compreendem os direitos a receber a curto prazo relacionados, principalmente, com adiantamentos referentes a suprimento de fundos.

d) Estoques;

Compreendem o almoxarifado. Na entrada, esses bens são avaliados pelo valor de aquisição. O método para mensuração e avaliação das saídas dos estoques é o custo médio ponderado.

e) Imobilizado;

O imobilizado é composto por bens móveis e imóveis. É reconhecido inicialmente com base no valor de aquisição, construção ou produção. Após o reconhecimento inicial, ficam sujeitos à depreciação, amortização ou exaustão (quando da existência da vida útil definida), bem como a redução ao valor recuperável e a reavaliação. Os gastos posteriores à aquisição, construção ou produção são incorporados ao valor do imobilizado desde que tais gastos aumentem a vida útil do bem e sejam capazes de gerar benefícios econômicos futuros. Se os gastos não gerarem tais benefícios, eles são reconhecidos diretamente como variações patrimoniais diminutivas do período.

f) Depreciação de bens;

O valor depreciado dos bens da ALEP é apurado mensalmente sobre o valor depreciável do bem, utilizando-se, para tanto, o Método Linear, e a depreciação é calculada a partir do dia em que o bem for colocado em condições de uso. A vida útil para bens novos é determinada por meio do Decreto Federal nº 9.580, de 22 de novembro de 2018, onde no § 1º do art. 320 a Secretaria da Receita Federal do Brasil do Ministério da Fazenda publicará periodicamente o prazo, o qual ocorreu pela Instrução Normativa nº 1700, de 14 de março de 2017, onde definiu além da vida útil admissível dos bens, as taxas de depreciação, conforme Anexo III – Taxas Anuais de Depreciação. Para os bens reavaliados e avaliados a nova vida útil e taxa de depreciação será definido pelos critérios constantes no Decreto Estadual nº 8.955/2018.



g) Passivos circulantes

As obrigações da ALEP são evidenciadas por valores conhecidos ou calculáveis, acrescidos, quando aplicável, dos correspondentes encargos das variações monetárias e cambiais ocorridas até a data das demonstrações contábeis. Os passivos circulantes apresentam a seguinte divisão: obrigações trabalhistas, previdenciárias e assistenciais, fornecedores e contas a pagar e demais obrigações.

h) Ativos e passivos contingentes

Os ativos e passivos contingentes não são reconhecidos nas demonstrações contábeis. Quando relevantes, são registrados em contas de controle e evidenciados em notas explicativas.

i) Apuração do resultado

No modelo DCASP, é possível a apuração dos seguintes resultados:

- I. Patrimonial;
- II. Orçamentário; e
- III. Financeiro.

## I Resultado Patrimonial

A apuração do resultado patrimonial implica na confrontação das variações patrimoniais aumentativas (VPA) e das variações patrimoniais diminutivas (VPD). As VPA são reconhecidas quando for provável que benefícios econômicos fluirão e quando puderem ser mensuradas confiavelmente, utilizando-se a lógica do regime de competência. A exceção se refere às transferências recebidas, que seguem a lógica do regime de caixa, o que é permitido de acordo com o modelo DCASP. As VPD são reconhecidas quando for provável que ocorrerá decréscimos nos benefícios econômicos para a ALEP, implicando em saída de recursos ou em redução de ativos ou na assunção de passivos, seguindo a lógica do regime de competência. A exceção se refere às despesas oriundas das transferências concedidas, que seguem a lógica do regime de caixa, o que é permitido de acordo com o modelo DCASP. A apuração do resultado se dá pelo encerramento das contas de VPA e VPD, em contrapartida a uma conta de apuração. Após a apuração, o resultado é transferido para conta de Superávit/Déficit do Exercício. O detalhamento do confronto entre VPA e VPD é apresentado na Demonstração das Variações Patrimoniais.



## II Resultado orçamentário

O regime orçamentário da ALEP segue o descrito no art. 35 da Lei nº 4.320/1964. Desse modo, pertencem ao exercício financeiro as receitas nele arrecadadas e as despesas nele legalmente empenhadas.

O resultado orçamentário representa o confronto entre as receitas orçamentárias realizadas e as despesas orçamentárias empenhadas. O superávit/déficit é apresentado diretamente no Balanço Orçamentário.

## III Resultado financeiro

O resultado financeiro representa o confronto entre ingressos e dispêndios, orçamentários e extraorçamentários, que ocorreram durante o exercício e alteraram as disponibilidades da ALEP. No Balanço Financeiro, é possível identificar a apuração do resultado financeiro.

A seguir, são detalhados os principais itens dos demonstrativos contábeis:

### 3 – Notas Explicativas

Balanço Orçamentário – apresentou um superávit orçamentário, em relação ao orçamento autorizado, de R\$ 83.513,49 (oitenta e três mil e quinhentos e treze reais e quarenta e nove centavos), sendo o total de empenho no período de R\$ 492.129.215,51 (quatrocentos e noventa e dois milhões e cento e vinte e nove mil e duzentos e quinze reais e cinquenta e um centavos), perfazendo o total do orçamento atualizado de R\$ 492.212.729,00 (quatrocentos e noventa e dois milhões e duzentos e doze mil e setecentos e vinte e nove reais). Sendo o orçamento inicial de R\$ 822.071.397,00 (oitocentos e vinte e dois milhões e setenta e um mil e trezentos e noventa e sete reais).

Balanço Financeiro – Neste relatório, de modo a desmembrar os valores expostos, e melhorar o entendimento, descrevemos a seguir, as particularidades, que merecem destaque:



# Assembleia Legislativa do Estado do Paraná

Coordenadoria de Contabilidade - Diretoria de Apoio Técnico

Os recebimentos do Tesouro do Estado somaram-se R\$ 822.071.397,00 (oitocentos e vinte e dois milhões e setenta e um mil e trezentos e noventa e sete reais) e R\$ 40.829.985,96 (quarenta milhões e oitocentos e vinte e nove mil e novecentos e oitenta e cinco reais e noventa e seis centavos) relativos aos repasses para cobertura de insuficiência Financeira (Art.15 da LDO 2022). Os empenhos realizados no exercício de 2022 totalizaram 492.129.215,51 (quatrocentos e noventa e dois milhões e cento e vinte e nove mil e duzentos e quinze reais e cinquenta e um centavos).

Os recebimentos extra orçamentários, são compostos por:

- a) RESTOS A PAGAR inscritos no exercício, no valor de R\$ 13.763.063,49 (treze milhões e setecentos e sessenta e três mil e sessenta e três reais e quarenta e nove centavos);
- b) R\$ 20.398.613,04 (vinte milhões e trezentos e noventa e oito mil e seiscentos e treze reais e quatro centavos), refere-se a, depósitos de pequena monta, com origens variadas, e por fim rendimentos oriundos de aplicações financeiras dos recursos administrados pela ALEP.

Na área da despesa, para melhor entendimento, o campo “Pagamentos Extra Orçamentários”, que contém o montante de R\$ 4.403.568,80 (quatro milhões e quatrocentos e três mil e quinhentos e sessenta e oito reais e oitenta centavos), é pertinente ao Pagamento de empenhos de restos a pagar e outros pagamentos.

## Balanço Patrimonial

### 1) Do Grupo do Ativo:

#### CAIXA E EQUIVALENTE DE CAIXA

Todos os recursos financeiros disponíveis transitam obrigatoriamente em contas de aplicação financeira, ficando ao término do exercício o saldo de R\$ 10,00 (dez reais) em conta corrente e o valor de R\$ 19.716.330,09 (dezenove milhões e setecentos e dezesseis mil e trezentos e trinta reais e nove centavos), transita apenas contabilmente na conta corrente, devidamente apontado nas conciliações contábeis como recurso de fonte 300 e fisicamente permanece na conta de aplicação financeira.



# Assembleia Legislativa do Estado do Paraná

Coordenadoria de Contabilidade - Diretoria de Apoio Técnico

## ESTOQUES

Em relação ao grupo de Estoque/Almoxarifado ocorreu aumento de 27,00% relacionado à execução de atas de registro de preços, nos quais houve os recebimentos de material de consumo, expediente e gêneros alimentícios ao término do exercício, com a finalidade de suprir as demandas iniciais desta Casa de Leis, para não ocorrer desabastecimento desses insumos.

## IMOBILIZADO

Houve variação nas contas de imobilizado, dentre os pontos relevantes que contribuíram para a variação, se enquadram a adoção da depreciação dos bens patrimoniais, a reavaliação de bens, além de aquisições para a manutenção das atividades da ALEP.

A disposição dos valores do ativo imobilizado concentram-se em dois grupos: de bens móveis e imóveis, conforme valor a seguir:

Tipo	Valor Contábil	Depreciação	Líquido Contábil
Bens Móveis	25.085.307,21	-12.282.899,21	12.802.408,00
Bens Imóveis	10.160.358,61	-616.410,74	9.543.947,87
		-12.899.309,95	22.346.355,87

### 2) Do Grupo do Passivo

## OBRIGAÇÕES TRABALHISTAS E PREVIDENCIÁRIAS

Com a introdução do e-Social ao Poder Legislativo do Estado do Paraná, o pagamento das contribuições previdenciárias, não ocorrem dentro da competência, como era prática desta Casa de Leis, como a geração da "DARF Previdenciária" depende da transmissão do EFD-Reinf e da transmissão do e-social, houve a necessidade de inscrever em Restos a Pagar Processados, a contribuição previdenciária, com essa alteração o montante de obrigações trabalhistas e previdenciárias passou de R\$ 886.915,29 (oitocentos e oitenta e seis mil e novecentos e quinze reais e vinte e nove centavos) para R\$ 6.077.076,44 (seis milhões e setenta e sete mil e setenta e seis reais e quarenta e quatro centavos).

## OBRIGAÇÕES COM FORNECEDORES

Houve redução de 91,80% em relação ao exercício anterior, redução relacionada ao compromisso com a organização administrativa, em finalizar os processos de liquidação e pagamento de competência do exercício.



## PROVISÃO PARA RISCOS FISCAIS A CURTO PRAZO

Em 2022, houve a necessidade de realizar a contabilização de provisão para riscos fiscais, tendo em vista ser uma obrigação possível, resultante de evento passado no qual no exercício subsequente poderá ser concretizar, porém não está totalmente sob o controle desta Casa de Leis.

## DEMAIS OBRIGAÇÕES

Relativos a depósitos recebidos e rendimentos de aplicações financeiras, bem como diárias a pagar e retenções tributárias a recolher.

### 3) Do Resultado do Exercício

O resultado do Exercício tem origem na subtração da variação patrimonial diminutiva e aumentativa, ou seja, na subtração do ativo total pelas obrigações com terceiros e demais contas do patrimônio líquido. Os ajustes de exercícios anteriores decorreram da apropriação dos fatos contábeis de exercícios anteriores que cumprem seu papel dentro da Lei Federal nº 4.320, de 17 de março de 1964.

### 4) Das Demais Informações

O Passivo Financeiro apresentado tem origem do saldo do Passivo Circulante, agregado dos Restos a Pagar não processados do exercício anterior e os saldos dos Empenhos não Liquidados no exercício. Já o Superávit Financeiro apresentado é decorrente da variação do Ativo Financeiro e do Passivo Financeiro.

Demonstrativo das Variações Patrimoniais – Neste documento, destacamos o valor constante no campo “TRANSFERÊNCIAS INTRAGOVERNAMENTAIS” (Recebidas), de R\$ 822.071.397,00 (oitocentos e vinte e dois milhões e setenta e um mil e trezentos e noventa e sete reais), originário de transferências do Tesouro Estadual, e R\$ 40.829.985,96 (quarenta milhões e oitocentos e vinte e nove mil e novecentos e oitenta e cinco reais e noventa e seis centavos) relativos aos repasses para cobertura de insuficiência Financeiras (Art.15 da LDO 2022) e no campo “TRANSFERÊNCIAS INTRAGOVERNAMENTAIS” (Concedidas”, de R\$ 417.535.002,93 (quatrocentos e dezessete milhões e quinhentos e trinta e cinco mil





# *Assembleia Legislativa do Estado do Paraná*

*Coordenadoria de Contabilidade - Diretoria de Apoio Técnico*

e dois reais e noventa e três centavos), dos quais R\$ 382.250.000,00 (trezentos e oitenta e dois milhões e duzentos e cinquenta mil reais) transferido para o Tesouro do Estado, o valor de R\$ 400.000,00 (quatrocentos mil reais) para atendimento do Governo 5.0 e Desenvolve Paraná – Sustentabilidade a Serviço da População, e para a Insuficiência Financeira para a Paraná Previdência, valor de R\$ 35.285.002,93 (trinta e cinco milhões e duzentos e oitenta e cinco mil e dois reais e noventa e três centavos).

Gudrian Marcelo Loureiro de Lima

Coordenadoria de Contabilidade

Matrícula 55.380 / CRC-PR 50.456-O/1



## ASSEMBLEIA LEGISLATIVA DO ESTADO DO PARANÁ

Centro Legislativo Presidente Aníbal Khury

Praça Nossa Senhora de Salette S/N - Bairro Centro Cívico - CEP 80530-911 - Curitiba - PR - [www.assembleia.pr.leg.br](http://www.assembleia.pr.leg.br)

### DESPACHO - DG Nº 1048/2023 - 0693815 - DG

Em 14 de março de 2023.

Assunto: **PRESTAÇÃO DE CONTAS/ALEP (EXERCÍCIO/2022)**

Protocolo: **02427-86.2023**

Interessado: **ASSEMBLEIA LEGISLATIVA DO ESTADO DO PARANÁ**

Para: **CONTROLADORIA INTERNA, DIRETORIA DE PESSOAL e SECRETARIA GERAL DA PRESIDÊNCIA**

I. Ciente da informação e documentos apresentados pela Diretoria de Apoio Técnico (0689146), tendo como objeto as contas a serem prestadas em nome da Assembleia Legislativa do Estado do Paraná, referente ao exercício financeiro de 2022.

II. Visando o prosseguimento do feito, **ENCAMINHE-SE** concomitantemente:

- à Controladoria Interna para fins de que seja incluído o "Relatório de Controle Interno" e o "Parecer do Controle Interno" (em peças separadas e ambos assinados pelo Controlador desta Casa de Leis), referente ao item III e IV da Prestação de Contas, em conformidade a Instrução Normativa nº 176/2022 - Tribunal de Contas do Estado do Paraná - TCE/PR e assinatura do Item I - Formulário de Dados de Prestação de Contas Estadual (0689147)) ou por meio do Bloco de Assinatura nº 549.

- à Diretoria de Pessoal para fins de assinatura do documento Item "XV - Declaração expressa da unidade de pessoal de que o(s) Gestor(es) das Contas indicado(s) no Anexo I está(ão) em dia com a exigência da apresentação da declaração de bens e rendas de que trata o art. 13 da Lei Federal nº 8.429, de 02 de junho de 1992, conforme Anexo II desta Instrução Normativa" (0689159), ou por meio do Bloco de Assinatura nº 551;

- à Secretaria Geral da Presidência para fins de colher a assinatura da Comissão Executiva no Item I - Formulário de Dados de Prestação de Contas Estadual (0689147)), ou por meio do Bloco de Assinatura nº 549, sendo necessário a assinatura do Senhor Diretor Geral e do Controlador Interno, no presente documento.

III. Após, sugere-se sejam adotados os devidos procedimentos de transmissão da referida Prestação de Contas de 2022 em nome da Assembleia Legislativa do Estado do Paraná, ao Tribunal de Contas do Estado do Paraná.

**ROBERTO COSTA CURTA**  
Diretor Geral  
Assembleia Legislativa do Estado do Paraná

---



Documento assinado eletronicamente por **Roberto Costa Curta, Diretor-Geral da ALEP**, em 14/03/2023, às 14:02, conforme Ato da Comissão Executiva nº 2201/2019.

---



A autenticidade do documento pode ser conferida no site <http://www.assembleia.pr.leg.br/sei/verificar> informando o código verificador **0693815** e o código CRC **0E58C09B**.

---



## ASSEMBLEIA LEGISLATIVA DO ESTADO DO PARANÁ

Centro Legislativo Presidente Aníbal Khury

Praça Nossa Senhora de Salette S/N - Bairro Centro Cívico - CEP 80530-911 - Curitiba - PR - www.assembleia.pr.leg.br

### RELATÓRIO COMPLEMENTAR



#### RELATÓRIO ANUAL DO CONTROLE INTERNO

Assembleia Legislativa

Exercício de 2022 (19ª Legislatura)

#### Sumário:

[1. PRELIMINAR E APRESENTAÇÃO](#)

[2. ESTRUTURA](#)

[3. INTEGRANTES DA CONTROLADORIA INTERNA DA ALEP](#)

[4. ATIVIDADES DE CONTROLE](#)

[5. PROCESSOS AVALIADOS NO ANO DE 2022](#)

[6. APOIO AS ATIVIDADES DE CONTROLE EXTERNO](#)

[7. PROCESSOS ANALISADOS NO CONTROLE INTERNO](#)

[8. CONSIDERAÇÕES FINAIS](#)

[\\*\\*\\*PARECER FINAL DO CONTROLE INTERNO EM DOCUMENTO APARTADO](#)

#### **1. PRELIMINAR E APRESENTAÇÃO:**

**Preliminarmente**, esclarece-se que o presente Relatório foi elaborado e abrange informações prestadas pelos integrantes da Controladoria Interna no exercício de 2022. Contudo, diante da ausência de disponibilização do mesmo até o final das investidas nos seus respectivos cargos (31.01.2023), informa-se que o mesmo está sendo assinado pelo atual Controlador Geral da ALEP, de forma a não prejudicar a regular prestação de contas pela instituição (Fernando Paulo da Silva Maciel Filho, que foi nomeado tão somente no dia 01.02.2023 – *cf.* Diário Oficial da ALEP, edição 2.614, datada de 01.02.2023 – Ato da Comissão Executiva n.º 106/2023).

Em consonância com o disposto na Constituição Federal, artigos 70 e 74, Constituição Estadual do Paraná, artigo 74, Lei Estadual nº 15.524/2007, Lei Orgânica do Tribunal de Contas do Estado do Paraná – Lei Complementar nº 113/2005, artigo 5º, Decreto Legislativo nº 23/2014 e Decreto Legislativo nº 52/1984, que instituiu a Controladoria Interna da Assembleia Legislativa do Estado do Paraná, por meio de seu Departamento de Controle Interno, que apóia às atividades de controle externo exercidas pelo Tribunal de Contas do Estado, bem como fiscaliza a gestão orçamentária, financeira, contábil, operacional, patrimonial e de pessoal da Assembleia Legislativa do Estado do Paraná, quanto à legalidade, legitimidade, economicidade e eficiência na correta aplicação dos recursos públicos a cargo desta Assembleia Legislativa.

A Controladoria Interna, vinculada diretamente à Comissão Executiva da ALEP, atua com o objetivo de exercer o importante papel na orientação dos gestores desta Casa de Leis, quanto à definição de estratégias para o gerenciamento de riscos, à identificação e avaliação destes e a implantação e monitoramento de controles internos administrativos, verificando sua consistência e qualidade.

Neste documento estão registradas a estrutura e as atividades realizadas pela Controladoria Interna desta Casa de Leis.

## **2. ESTRUTURA:**

A Controladoria Interna da ALEP, a fim de cumprir o assessoramento à Comissão Executiva, dispõe de servidores que prestam apoio técnico e administrativo ao exercício das atribuições especificadas no Decreto Legislativo nº 23/2014, desta Casa de Leis, conforme organograma abaixo:

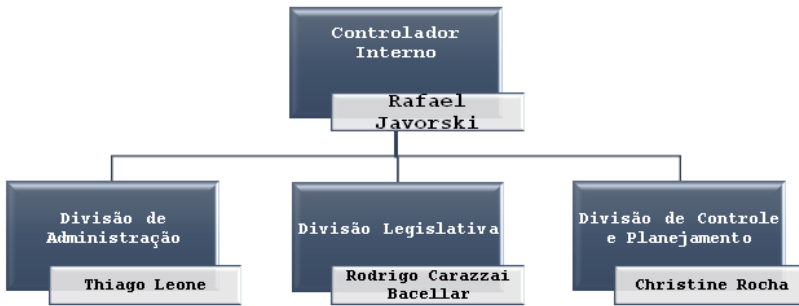

## **3. INTEGRANTES DA CONTROLADORIA INTERNA:**

<b>COMPOSIÇÃO DA CONTROLADORIA</b>	
Bruno Rodelli Mendes Fontes	José Carlos Moletta
Carlos Eduardo Pacca Carazzai	Paulo Rosário de Lima
Christine Aparecida Ribeiro Rocha	Rodrigo Carazzai Bacellar
Eliane Aparecida dos Santos	Thiago Leone
Fernando da Silva	Toufic Handar
Irena Dias Silva	Valéria Nitsche
Isabela Meneghetti Ribas	Wilson Aparecida de Souza
Ingrid Niederauer Abaunza	

Esclarece-se que os servidores acima mencionados estavam lotados na Controladoria Interna até o dia 31/01/2023, sendo os responsáveis pelas ações de controle interno tomadas ao longo de toda a 19ª Legislatura (exercício de 2022).

## **4. ATIVIDADES DE CONTROLE:**

A Controladoria Interna da Assembleia Legislativa do Estado do Paraná direcionou suas ações de modo a avaliar vários processos administrativos conduzidos em diversas áreas da Assembleia Legislativa, conforme cronograma abaixo:

### **CRONOGRAMA - 2022:**

--	--	--	--	--	--	--	--	--	--	--	--	--	--	--

DESCRIÇÃO	Jan	Fev	Mar	Abr	Mai	Jun	Jul	Ago	Set	Out	Nov	Dez
Planejamento – 2022	X	X	X									
Elaboração do Relatório e Prestação de Contas ao TCE/PR		X	X									
Acompanhar via SEL, todos os questionamentos do Tribunal de Contas do Estado	X	X	X	X	X	X	X	X	X	X	X	X
Verificação dos Processos - Diretoria Administrativa				X	X	X	X					
Acompanhamento do adiantamento das verbas de pequeno valor					X	X	X	X				
Acompanhamento da concessão e pagamento das diárias na administração da ALEP						X	X	X	X	X		
Acompanhamento dos Processos – Licitações com emissão de pareceres	X	X	X	X	X	X	X	X	X	X	X	X
Acompanhamento da gestão e fiscalização dos contratos administrativos			X	X	X	X	X	X	X	X	X	X
“Followup” das atividades de 2022 Elaboração do Relatório											X	X

<b>Atividades demandadas pela Diretora Geral da ALEP</b>	
Iniciativa	Atender demandas advindas da Diretoria Geral.
Indicador	Demandas atendidas.
Metas	1. Prestar apoio às áreas.
	2. Avaliar as atividades exercidas nos diversos níveis de chefia no âmbito desta Assembleia.
	3. Averiguar se as rotinas e procedimentos estão sendo executadas em conformidade com a legislação vigente.
	4. Avaliar como são realizados os controles internos administrativos, bem como as atividades exercidas nos diversos níveis de chefia no âmbito deste Departamento.
<b>Elaborar, revisar e atualizar os papéis de trabalho para o Exercício 2022</b>	
Cronograma de	1º Semestre
	2º Semestre

<b>Execução</b>	<b>1º Semestre</b>	<b>2º Semestre</b>
Iniciativa	Avaliar, por amostragem, os controles internos administrativos de forma prévia ou preventiva, concomitante ou <i>a posteriori</i> .	
Indicador	1. Acompanhamento.	
	2. Documentos solicitados (e apresentados pelas Diretorias). Posterior, elaboração de relatório com possíveis recomendações.	
	3. Acompanhamentos realizados.	
	4. Realizar acompanhamentos nas áreas da Assembleia, conforme cronograma previamente estabelecido e proposto no Plano de Trabalho.	
<b>Prestar apoio ao Controle Externo - Tribunal de Contas do Estado do Paraná</b>		
<b>Cronograma de Execução</b>	<b>1º Semestre</b>	<b>2º Semestre</b>
Iniciativa	Prestar atendimento as demandas advindas da 2ª Inspeção de Controle Externo do Tribunal de Contas do Estado do Paraná, de forma tempestiva e suficiente.	
Indicador	Demandas atendidas.	
Metas	Realizar o levantamento de dados e informações junto às áreas afetas.	
	Intermediar/responder aos questionamentos dentro do prazo estipulado.	
	Monitorar e acompanhar a resolução das possíveis não conformidades apontadas, bem como as eventuais recomendações, achados e determinações exaradas pela Corte de Contas.	
<b>Atividades demandadas pelo Gabinete Militar</b>		
<b>Cronograma de Execução</b>	<b>1º Semestre</b>	<b>2º Semestre</b>
Iniciativa	Atender demandas advindas do Gabinete Militar.	
Indicador	Demandas atendidas.	
Metas	Realizar o levantamento de dados e informações junto a área afeta.	
	Avaliar as atividades exercidas pelos membros do Gabinete Militar.	
	Monitorar e acompanhar a resolução das possíveis não conformidades apontadas, bem como as eventuais recomendações e achados.	
<b>Atividades de verificação das verbas de ressarcimento dos deputados</b>		
<b>Cronograma de Execução</b>	<b>1º Semestre</b>	<b>2º Semestre</b>
Iniciativa	Analisar o procedimento exercido pelos responsáveis da verba de ressarcimento dos deputados.	
Indicador	Demandas atendidas.	
Metas	Realizar o levantamento de dados e informações junto à área afeta.	
	Monitorar e acompanhar a resolução das possíveis não conformidades apontadas, bem como as eventuais recomendações e achados.	
<b>Atividades demandadas pela Diretora de Apoio Técnico</b>		

Cronograma de Execução	1º Semestre	2º Semestre
	Iniciativa	Analisar os processos licitatórios e contratos administrativos.
Indicador	Demandas atendidas.	
Metas	1. Prestar apoio às áreas de licitação e contratos.	
	2. Averiguar se as rotinas e procedimentos estão sendo executadas em conformidade com a legislação vigente.	
	3. Avaliar como são realizados os procedimentos licitatórios verificando as inconsistências e sugerindo alteração nos processos quando necessário.	

#### **5. PROCESSOS AVALIADOS NO ANO DE 2022:**

UNIDADE RESPONSÁVEL	ATIVIDADES DE CONTROLE	OBJETIVO DA ATIVIDADE DE CONTROLE
Diretoria Administrativa	Acompanhamento e Inspeção	Analisar previamente os procedimentos relacionados às licitações realizadas pela Assembléia, termos de referência, editais e homologações, relativas às contratações executadas pela Casa.
		Analisar previamente os procedimentos afetos às contratações diretas, dispensas e inexigibilidades, da Assembléia
		Analisar prorrogações, revogações, reajustes, aditamentos dos contratos, bem como o acompanhamento dos contratos realizados pelos gestores e fiscais de contrato.
		Analisar as doações, convênios e termos de cooperação executados pela Assembléia
Gabinete Militar	Acompanhamento	Acompanhar a resolução das possíveis não conformidades apontadas, bem como as eventuais recomendações e achados.
Comissão de Tomada de Contas	Acompanhamento	Analisar as verbas de ressarcimento, de caráter indenizatório, destinados à cobertura de despesas da atividade parlamentar.
Diretoria Geral	Acompanhamento	Analisar os trâmites dos processos para a concessão de diárias no âmbito da ALEP.

#### **6. APOIO ÀS ATIVIDADES DE CONTROLE EXTERNO:**

O Tribunal de Contas do Estado do Paraná – TCE/PR é um órgão de Controle Externo. Seu objetivo é garantir que o dinheiro público seja bem aplicado pelos gestores e retorne à comunidade por meio de serviços de qualidade.

A Controladoria Interna desta Casa de Leis agiu de modo contínuo a fim de



cumprir/estimular os Planos de Ação exarados em resposta aos apontamentos dos Relatórios de Inspeção do Tribunal de Contas do Estado do Paraná.

Foram observados e respondidos por esta Controladoria todos os apontamentos feitos pelo TCE/PR, cumprindo rigorosamente as datas solicitadas, conforme segue:

<b>INFORMAÇÕES - TCE</b>				
<b>DATA</b>	<b>SEI</b>	<b>ASSUNTO</b>	<b>DATA RESPOSTA ALEP</b>	<b>DEPARTAMENTO RESPONSÁVEL pelo ENVIO</b>
11/01/22	00159-21.2022	Relação de pagamentos efetuados pela ALEP - 12/2021	19/01/22	Arquivado - CI/PROC
03/02/22	01099-55.2022	Acesso aos processos de dispensa de licitação nº 34/2021 (autos 20083-38.2021 e 35/2021 (18149-70.2021)	03/02/22	Arquivado - CI/PROC
14/02/22	01652-62.2022	Relação de pagamentos efetuados pela ALEP - 01/2022	22/02/22	Arquivado - CI/PROC
07/03/22	02792-31.2022	Solicitação de acesso ao processo SEI 18980-40.2021	08/03/22	Arquivado - CI/PROC
16/03/22	03160-86.2022	Relação de pagamento efetuados pela ALEP - 02/2022	25/03/22	Arquivado - CI/PROC
30/03/22	03689-62.2022	Orçamento financeiro/2021 e Relação bancária/2021	12/04/22	Arquivado - CI/PROC
18/04/22	04832-47.2022	Planilha formato excel, com despesas do ressarcimento dos deputados	02/05/22	Arquivado - CI/PROC
25/04/22	05166-50.2022	Relação de pagamentos efetuados no mês de março/2022	05/05/22	Arquivado - CI/PROC
25/04/22	05170-39.2022	Remessa de extratos bancários de todas as contas de titularidade da ALEP - retornou do TCE - solicitação de mais documentos. Regularização de Pendências	31/10/22	Arquivado - CI/PROC
25/04/22	05173-55.2022	Planilha formato xls, da folha de pagamento da ALEP - 03/22	12/05/22	Arquivado - CI/PROC
02/05/22	05874-43.2022	Relação de pagamentos efetuados pela ALEP - 04/2022	11/05/22	Arquivado - CI/PROC
06/06/22	08116-37.2022	Relação de pagamentos efetuados pela Alep - 05/22	12/07/22	Arquivado - CI/PROC
05/07/22	09471-21.2022	Relação de pagamentos efetuados no mês de junho/2022	24/08/22	Arquivado - CI/PROC
01/08/22	10722-97.2022	Ausência de deputados na sessão plenária	18/08/22	Arquivado - CI/PROC
01/08/22	10721-27.2022	Pagamento integral do subsídio aos parlamentares que não exerceram o mandato em todo o período correspondente	18/08/22	Arquivado - CI/PROC
17/08/22	11472-23.2022	Portal da Transparência - acompanhamento dos salários dos parlamentares	19/08/22	Arquivado - CI/PROC
15/08/22	11368-18.2022	Solicitação de documentos comprobatórios do Protocolo SEI 11368-18.2022 - Folha de Pgto	05/09/22	CI
08/08/22	11026-37.2022	Deputada Mara Lima - Combustíveis	18/08/22	Arquivado - CI/PROC

22/08/22	11613-96.2022	Relação de pagamentos efetuados no mês de julho/2022	21/09/22	Arquivado - CI/PROC
01/09/22	16779-06.2021	Plataforma de sala virtual - ZOOM - APA N° 21104	28/09/22	Arquivado - CI/PROC
19/09/22	12699-68.2022	Relação de pagamentos efetuados ALEP - 08/22	07/11/22	Arquivado - CI/PROC
22/03/22	03310-13.2022	Regularidade do FEMALEP	24/10/22	Arquivado - SGP
14/10/22	13668-95.2022	Relação de pagamentos efetuados no mês de setembro/22	24/10/22	Arquivado - CI/PROC
07/11/22	14475-34.2022	Relação de pagamentos efetuados no mês de outubro de 2022	25/11/22	Arquivado - CI/PROC
23/11/22	15273-22.2022	Procedimento de aposentadoria, APA n° 24847	09/12/22	Arquivado - CI/PROC
23/11/22	15271-76.2022	Procedimento de aposentadoria, APA n° 24847	09/12/22	Arquivado - CI/PROC
23/11/22	15265-44.2022	Procedimento de aposentadoria, APA n° 24981	15/12/22	Arquivado - CI/PROC
23/11/22	15274-92.2022	Procedimento de aposentadoria, APA n° 24738	15/12/22	Arquivado - CI/PROC
23/11/22	15270-06.2022	Procedimento de aposentadoria, APA n° 24952	09/12/22	Arquivado - CI/PROC
23/11/22	15266-17.2022	Procedimento de aposentadoria, APA n° 24969	25/11/22	Arquivado - CI/PROC
23/11/22	15276-38.2022	Procedimento de aposentadoria, APA n° 24678	09/12/22	Arquivado - CI/PROC
23/11/22	15280-27.2022	Informações para diretoria operacional - OLACEFS	07/12/22	Arquivado - CI/PROC
06/12/22	16362-10.2022	Relação de pagamentos efetuados no mês de novembro de 2022	23/01/23	Arquivado - CI/PROC
11/01/23	00299-21.2023	Relatório dos pagamentos efetuados no mês de dezembro/2022	24/01/2023	Arquivado - CI/PROC
17/01/23	00487-86.2023	Relatório Anual de fiscalização	24/01/2023	Andamento CI

## **7. PROCESSOS ANALISADOS NO CONTROLE INTERNO:**

No período de 02/01/2022 a 31/01/2023, foram realizadas e desenvolvidas diversas atividades pelo Controle Interno, havendo manifestação em todos os processos tramitados referente às questões de pessoal e procedimentos licitatórios, sendo avaliado pontualmente a presença de documentos determinados pela legislação de Regência, com opiniões pelo prosseguimento do feito ou por diligências das áreas afetadas.

Foram avaliados 2.198 (dois mil cento e noventa e oito) processos, conforme demonstrativo abaixo:

Processos que tramitaram na Controladoria Interna em 2022:

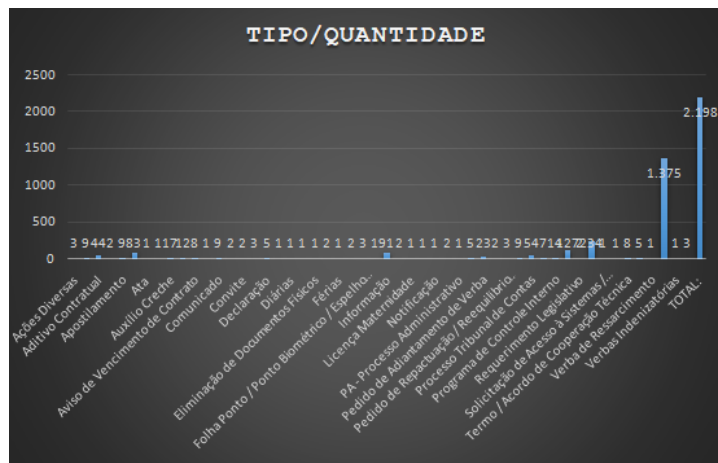

**Processos Concluídos na Controladoria Interna em 2022:**

Tipo	Quantidade
Abono Permanência	16
Ação Popular	1
Ações Diversas	39
ADI - Ação Direta de Inconstitucionalidade	40
Aditivo Contratual	39
Anteprojeto de Lei	1
Anuênio	49
Aposentadoria	19
Aposentamento	7
Aquisição / Contratação de Bens E Serviços	103
Ata	64
Ata de Comissão Permanente e Temporária	147
Ata de Sessão Extraordinária	31
Ata de Sessão Plenária Ordinária	123
Ata da Comissão Executiva	1
Audiência Pública	9
Auxílio Creche	1.589
Auxílio Funeral	12
Auxílio Saúde	213
Aviso de Vencimento de Contrato	39
Comissão / Grupo de Trabalho / Grupo Técnico	5
Comunicado	27
Contagem de Tempo de Serviço	8
Controle de Frequência Servidores	13
Convênio	1
Convite	25
Convocação	24
CPI - Comissão Parlamentar de Inquérito	2
Criação de Tipo de Documento	209
Cumprimento de Ordem Judicial / Sentença	17
Cursos	10
Declaração	42
Declaração de Bens e Rendimentos	4

Tipo	Quantidade
Devolução de Patrimônio	8
Diárias	162
Disposição Funcional	81
Emenda	14
Exoneração	762
Falecimento	5
Férrias	241
Fiscalização de Contratos	8
Folha de Pagamento	52
Folha Ponto / Ponto Biométrico / Espelho Ponto	25
Folha Suplementar	21
Frente Parlamentar	1
Frequência Dos Deputados / Justificativa	13
Horário Especial	1
Incidente de Arguição de Inconstitucionalidade	4
Inclusão de Dependentes	1
Indicação de Deputado / Servidor Para Representação Institucional	19
Informação	865
Intimação / Notificação	8
Inventário	97
Justificativa de Ausência de Servidor	30
LDO - Lei de Diretrizes Orçamentárias	64
Licença Médica	262
Licença de Casamento	3

Tipo	Quantidade
Licença Especial	13
Licença Falecimento	3
Licença Maternidade	10
Licença Paternidade	5
LOA - Lei Orçamentária Anual	16
Mandado de Injunção	1
Margem Consignável	1
Nomeação	1.070
Notificação	9
Obrigações Acessórias	5
PAJ - Processo Administrativo Disciplinar	2
Pagamento	1.716
Parecer	2
Pedido de Adiantamento de Verba	22
Pedido de Providências	8
Pedido de Repactuação / Reequilíbrio Econômico Financeiro	7
Pensão	1
Posse	2
Prestação de Contas	52
Processo Tribunal de Contas	35
Processos Judiciais	37
Programa de Controle Interno	5
Progressão Funcional / Promoção Funcional	5
Projeto de Lei	5
Relatório Semestral das Comissões	53
Remanejamento de Lotação	4
Remanejamento de Salário	261

Tipo	Quantidade
Repasso Previdenciário	1
Requerimento	2.647
Requerimento Legislativo	15
Resposta Requerimento de Plenário	15
Revisão de Verbas Rescisórias	1
Sindicância	2
Solitação	3.164
Solitação de Acesso à Sistemas / Internet / Telefonia	12
Solitação de Certificado Digital	4
Solitação de Concessão de Verba de Representação	1
Solitação de Confeção de Material Gráfico (Arte Final)	15
Solitação de Movimentação de Mobiliário / Equipamento	46
Solitação de Passagem Aérea	4
Solitação de Ressarcimento	38
Solitação de Retirada de Equipamentos (Almoxarifado)	14
Solitação de Retirada Material de Expediente / Consumo (Almoxarifado)	18
Solitação de Transporte Terrestre	2
Solitação Recebida Através da Procuradoria da Mulher	2
Termo / Acordo de Cooperação Técnica	8
URV	4
Verba de Representação	3
Verba de Ressarcimento Parlamentar	1.386
Verbas Indenizatórias	1
Verbas Rescisórias	7

É importante esclarecer que a Controladoria Interna faz a análise administrativa dos processos de Licitação que tramitam pelas Diretorias desta Casa de Leis, em especial da Diretoria de Apoio Técnico DAT/ALEP, e após a manifestação jurídica da Procuradoria Geral – PG/ALEP, e por meio de informação, exara oportunamente as recomendações necessárias que considera necessárias.

No decorrer do ano de 2022, esta Controladoria analisou também processos referentes às despesas de atividade parlamentar, que foram instituídas pela Resolução nº15, de 12 de novembro de 2019, e regulamentada pelos Atos da Comissão Executiva n.ºs 2820/2019, 2821/2019, 385/2020, 1465/2021 e 111/2023.

Ademais, ao longo do ano de 2022, foram analisados e opinados em diversas áreas de atuação na ALEP, os programas de controle que foram propostos no Plano de Atividades do Controle Interno – 2022, sendo todos concluídos com a emissão de “pareceres” (Anexo I).

## **8. CONSIDERAÇÕES FINAIS:**

Na linha de boas práticas apregoadas pelo Tribunal de Contas do Estado do Paraná, a Controladoria Interna da ALEP buscou estruturar e implementar melhorias, com a finalidade de:

- Disseminar valores éticos no âmbito da ALEP;
- Aprimorar a Conformidade Legal, em relação aos processos a serem examinados;
- Fortalecer a Governança Corporativa;
- Fomentar a Governança mediante implantação de mecanismos de controles internos administrativos que permitam dar perenidade ao Planejamento Estratégico, mesmo nos períodos de transição decorrentes de mudança de gestão.

Curitiba/PR, 21 de março de 2023.

**RAFAEL JAVORSKI**

Controlador Geral da ALEP

**19ª Legislatura (exercício 2022)**

**FERNANDO PAULO DA SILVA MACIEL FILHO**

Controlador Geral da ALEP

**20ª Legislatura (exercício 2023)**

**1 Constituição Federal** - Seção IX da Fiscalização Contábil, Financeira e Orçamentária - "Art. 70. A fiscalização contábil, financeira, orçamentária, operacional e patrimonial da União e das entidades da administração direta e indireta, quanto à legalidade, legitimidade, economicidade, aplicação das subvenções e renúncia de receitas, será exercida pelo Congresso Nacional, mediante controle externo, e pelo sistema de controle interno de cada Poder."

**Constituição Federal** – "Art. 74. Os Poderes Legislativo, Executivo e Judiciário manterão, de forma integrada, sistema de controle interno com a finalidade de: I - avaliar o cumprimento das metas previstas no plano plurianual, a execução dos programas de governo e dos orçamentos da União; II - comprovar a legalidade e avaliar os resultados, quanto à eficácia e eficiência, da gestão orçamentária, financeira e patrimonial nos órgãos e entidades da administração federal, bem como da aplicação de recursos públicos por entidades de direito privado; III - exercer o controle das operações de crédito, avais e garantias, bem como dos direitos e haveres da União; IV - apoiar o controle externo no exercício de sua missão institucional. § 1º - Os responsáveis pelo controle interno, ao tomarem conhecimento de qualquer irregularidade ou ilegalidade, dela darão ciência ao Tribunal de Contas da União, sob pena de responsabilidade solidária."

**Lei Estadual nº 15.524/2007** – Institui o Sistema de Controle Interno do Poder Executivo Estadual.

**Lei Complementar nº 113** – Lei Orgânica do Tribunal de Contas do Estado do Paraná - "Art. 5º No apoio ao controle externo, os órgãos integrantes do sistema de controle interno deverão exercer, dentre outras, as seguintes atividades:

I - organizar e executar programação de auditorias contábil, financeira, orçamentária, operacional e patrimonial nas unidades administrativas sob seu controle, enviando ao Tribunal os respectivos relatórios;

II - realizar auditorias nas contas dos responsáveis sob seu controle, emitindo relatório, certificado de auditoria e parecer;

III - alertar formalmente a autoridade administrativa competente para que instaure tomada de contas especial sempre que tomar conhecimento de qualquer das ocorrências referidas que autorizem este procedimento."

**Decreto Legislativo nº 23/2014**, Seção VIII – "Art. 14 – A Controladoria Interna, unidade programática e de assessoramento vinculada à Comissão Executiva, tem por competência fiscalizar e acompanhar a atividade administrativa da Assembleia legislativa, zelando pela regularidade e legitimidade da aplicação dos recursos e opinando, em caráter preventivo ou corretivo, para aperfeiçoamento das ações administrativas.

**Decreto Legislativo nº 52/1984**, Seção VIII – "Art. 14 - A Controladoria Interna, unidade programática e de assessoramento vinculada à Comissão Executiva, tem por competência fiscalizar e acompanhar a atividade administrativa da Assembleia legislativa, zelando pela regularidade e legitimidade da aplicação dos recursos e opinando, em caráter preventivo ou corretivo, para aperfeiçoamento das ações administrativas.



Documento assinado eletronicamente por **Fernando Paulo da Silva Maciel Filho, Controlador-Geral da ALEP**, em 30/03/2023, às 12:56, conforme Ato da Comissão Executiva nº 2201/2019.



A autenticidade do documento pode ser conferida no site <http://www.assembleia.pr.leg.br/sei/verificar> informando o código verificador **0704890** e o código CRC **8D49CC82**.



## ASSEMBLEIA LEGISLATIVA DO ESTADO DO PARANÁ

Centro Legislativo Presidente Aníbal Khury

Praça Nossa Senhora de Salette S/N - Bairro Centro Cívico - CEP 80530-911 - Curitiba - PR - www.assembleia.pr.leg.br

### INFORMAÇÃO CI - Nº 45 - 0673373 - CI

#### CONCESSÃO E PAGAMENTO DE DIÁRIAS (ADMINISTRAÇÃO) NO ÂMBITO DA ASSEMBLEIA LEGISLATIVA DO ESTADO DO PARANÁ

O presente PARECER vem dar cumprimento ao que dispõe os Arts. 70 e 74 da Constituição Federal e Decreto Legislativo nº demais normas que regulam as atribuições do sistema de Controle Interno, referentes ao exercício de controle prévio e concomitante dos atos de gestão, conforme dispõe:

#### **CONSTITUIÇÃO FEDERAL**

**Art. 70.** A fiscalização contábil, financeira, orçamentária, operacional e patrimonial da União e das entidades da administração direta e indireta, quanto à legalidade, legitimidade, economicidade, aplicação das subvenções e renúncia de receitas, será exercida pelo Congresso Nacional, mediante controle externo, e pelo sistema de controle interno de cada Poder.

**Parágrafo único.** Prestará contas qualquer pessoa física ou jurídica, pública ou privada, que utilize, arrecade, guarde, gerencie ou administre dinheiros, bens e valores públicos ou pelos quais a União responda, ou que, em nome desta, assuma obrigações de natureza pecuniária. (Redação dada pela Emenda Constitucional nº 19, de 1998)

**Art. 74.** Os Poderes Legislativo, Executivo e Judiciário manterão, de forma integrada, sistema de controle interno com a finalidade de:

*avaliar o cumprimento das metas previstas no plano plurianual, a execução dos programas de governo e dos orçamentos da União;*

*comprovar a legalidade e avaliar os resultados, quanto à eficácia e eficiência, da gestão orçamentária, financeira e patrimonial nos órgãos e entidades da administração federal, bem como da aplicação de recursos públicos por entidades de direito privado;*

*exercer o controle das operações de crédito, avais e garantias, bem como dos direitos e haveres da União;*

*apoiar o controle externo no exercício de sua missão institucional.*

§ 1º Os responsáveis pelo controle interno, ao tomarem conhecimento de qualquer irregularidade ou ilegalidade, dela darão ciência ao Tribunal de Contas da União, sob pena de responsabilidade solidária.

§ 2º Qualquer cidadão, partido político, associação ou sindicato é parte legítima para, na forma da lei, denunciar irregularidades ou ilegalidades perante o Tribunal de Contas da União.

#### DECRETO LEGISLATIVO Nº 52/1984

Art. 1º - A Organização e funcionamento dos serviços da Secretaria da Assembleia Legislativa do Estado do Paraná, sob a superintendência do 1º Secretário, são regidos pelas disposições deste Decreto Legislativo, consolidadas as normas já vigentes.

(...)

#### Seção VIII

##### Da Controladoria Interna

Art. 14. A Controladoria Interna, unidade programática e de assessoramento vinculada a Comissão Executiva, tem por competência fiscalizar e acompanhar a atividade administrativa da Assembleia Legislativa, zelando pela regularidade e legitimidade da aplicação dos recursos e opinando, em caráter preventivo ou corretivo, para o aperfeiçoamento das ações administrativas.

§ 1º São atribuições da Controladoria Interna da Assembleia Legislativa:

- I - coordenar e executar as atividades de controle interno;
- II- elaborar parecer conclusivo sobre as contas anuais;
- III - apoiar o controle externo;
- IV - atestar a regularidade dos procedimentos administrativos em tramite na Assembleia;
- V - atestar a legalidade, legitimidade e economicidade na gestão orçamentaria, contábil, financeira, patrimonial e operacional das Diretorias e Setores da Assembleia Legislativa;
- VI - avaliar o cumprimento e a execução das metas previstas no Plano Plurianual, na Lei de Diretrizes Orçamentárias e na Lei Orçamentária Anual; VII - avaliar os resultados, quanto a eficácia e eficiência, da gestão orçamentaria, financeira e patrimonial da Assembleia;
- VII - avaliar o cumprimento dos objetivos e metas pelas Diretorias e demais Setores da Assembleia;
- VIII - zelar pela execução ordenada, ética, econômica, eficiente e eficaz dos atos administrativos;
- IX - primar pela salvaguarda dos recursos, evitando perdas, malversação e desperdício;
- X - avaliar as providências adotadas pelo gestor diante dos danos causados ao erário, recomendando, quando for o caso, as medidas passíveis de adoção;
- XI - proceder a fiscalização formal e finalística da utilização das verbas públicas da Assembleia Legislativa;
- XII - verificar se as Diretorias e demais setores da Casa estão observando as normas e procedimentos estabelecidos pela legislação, orientando sobre medidas corretivas, quando couber;
- XIII - elaborar manuais de procedimentos para orientar a atividade administrativa, os quais serão aprovados pela Comissão Executiva;  
zelar pela sua independência funcional;
- XIV - representar a Comissão Executiva sobre irregularidades ou ilegalidades constatadas no exercício de suas atribuições.

Torna-se necessário referirmos que o Controle Interno, está se manifestando no sentido de, à vista das circunstâncias próprias de cada processo de realização de despesas de concessão e pagamento de diárias e avaliação prévia das implicações legais a que está submetido o Poder Legislativo do Estado do Paraná, prestar a orientação e assessoramento, ressaltando-se que, no caso de haver inconformidades, as mesmas sejam apontadas por este Controle Interno.

Informamos ainda, que os processos de concessão e pagamento de diárias desta Casa de Leis, foram analisados via SEI (Sistema Eletrônico de Informação), mediante as diretrizes estabelecidas pelo Programa de Controle Interno, entre os meses de janeiro a dezembro de 2022, baseadas nas atividades, planos, métodos e procedimentos estabelecidos pelo Art. 37 da Constituição Federal e Ato da Comissão Executiva nº 1129/2016 da Assembleia Legislativa do Estado do Paraná.

#### CONSTITUIÇÃO FEDERAL

Art.37 A administração pública direta, indireta ou funcional de qualquer dos Poderes da União, dos Estados, do Distrito Federal e dos Municípios obedecerá aos princípios de legalidade, impessoalidade, moralidade, publicidade e, também o seguinte:

(...)

#### ATO DA COMISSÃO EXECUTIVA Nº 1129/2016

Dispõe sobre a concessão e o pagamento de diárias no âmbito da Assembleia Legislativa do Estado do Paraná.

#### **R E S O L V E:**

##### *CAPÍTULO I*

##### *DISPOSIÇÕES GERAIS*

Art. 1º Fará jus à diária de natureza indenizatória para cobrir despesas com hospedagem, alimentação e locomoção urbana:

*I - Deputado Estadual no desempenho de suas atribuições se deslocar em razão de serviço e que:*

(...)

*II - Servidor efetivo ou comissionado que no desempenho de suas atribuições se deslocar em razão do serviço que:*

(...)

*III - Policiais civis e militares que prestem serviço para esta Casa de Leis por meio do Gabinete Militar.*

Parágrafo Único: O pagamento de diárias, na forma deste Ato, a palestrantes e outros colaboradores eventuais a serviço da Assembleia Legislativa do Estado do Paraná, pode ser autorizado, em caráter excepcional e justificadamente, presente o interesse público e mediante assinatura de Termo de Compromisso por parte do colaborador eventual (Anexo III), sendo pagas de acordo com o inciso V do art. 3º deste Ato.

Informamos que foram utilizados métodos de controles preventivos, com o objetivo de evitar a ocorrência de riscos, de forma automática e aleatória através da frequência e periodicidade das atividades controladas.

Portanto, conforme demonstrativos abaixo foram analisadas a utilização das diárias nas diretorias, as custas das diárias, e a diárias que tiveram comprovação através de notas fiscais.

<b>Diárias Nacionais</b>					
	Critério Base	Diária Base	Capitais	Outros Municípios	Curitiba/RM
Deputados Estaduais	3,33% - Subsídio R\$ 25.322,25	R\$844,07	R\$844,07	R\$759,67	R\$211,02
Diretor Geral	100% - Diária Base	844,07	844,07	759,67	211,02
Diretores e ocupantes cargos de diretoria	95% - Diária Base	R\$801,87	R\$801,87	R\$721,68	R\$200,47
Servidores G1, G2, G3	75% - Diária Base	633,06	633,06	569,75	158,26
Servidores G4, G5, G6, G7 - Analistas Legislativos, Técnicos Legislativos	50% - Diária Base	R\$422,04	R\$422,04	R\$379,83	R\$105,51
Gabinete Militar	60% - Diária Base	506,44	506,44	455,8	126,61

<b>Diárias Internacionais</b>						
Critério Base		América do Sul e Central	África	América do Norte	Europa	Ásia Oceania
Deputados Estaduais		\$240,00	\$300,00	\$350,00	\$400,00	\$360,00
Diretor Geral	100% - Diária Base	\$240,00	\$300,00	\$350,00	\$400,00	\$360,00
Diretores e ocupantes cargos de diretoria	95% - Diária Base	\$228,00	\$285,00	\$332,50	\$380,00	\$342,00
Servidores G1, G2, G3 - Procurador da Assembleia - Classes 1,2 e 3	75% - Diária Base	\$180,00	\$225,00	\$262,50	\$300,00	\$270,00
Servidores G4, G5, G6, G7 - Analistas Legislativos, Técnicos Legislativos	50% - Diária Base	\$120,00	\$150,00	\$175,00	\$200,00	\$180,00
Gabinete Militar	60% - Diária Base	\$144,00	\$180,00	\$210,00	\$240,00	\$216,00



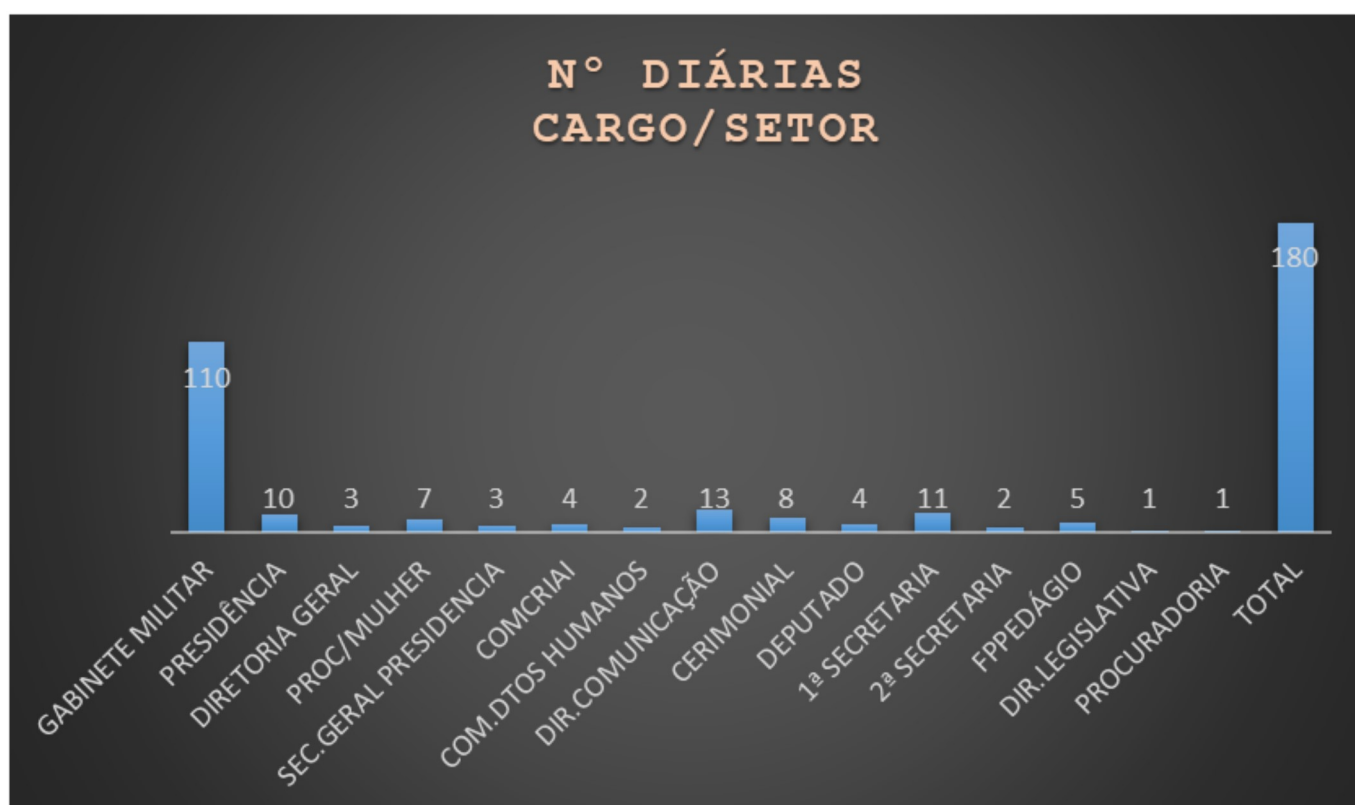
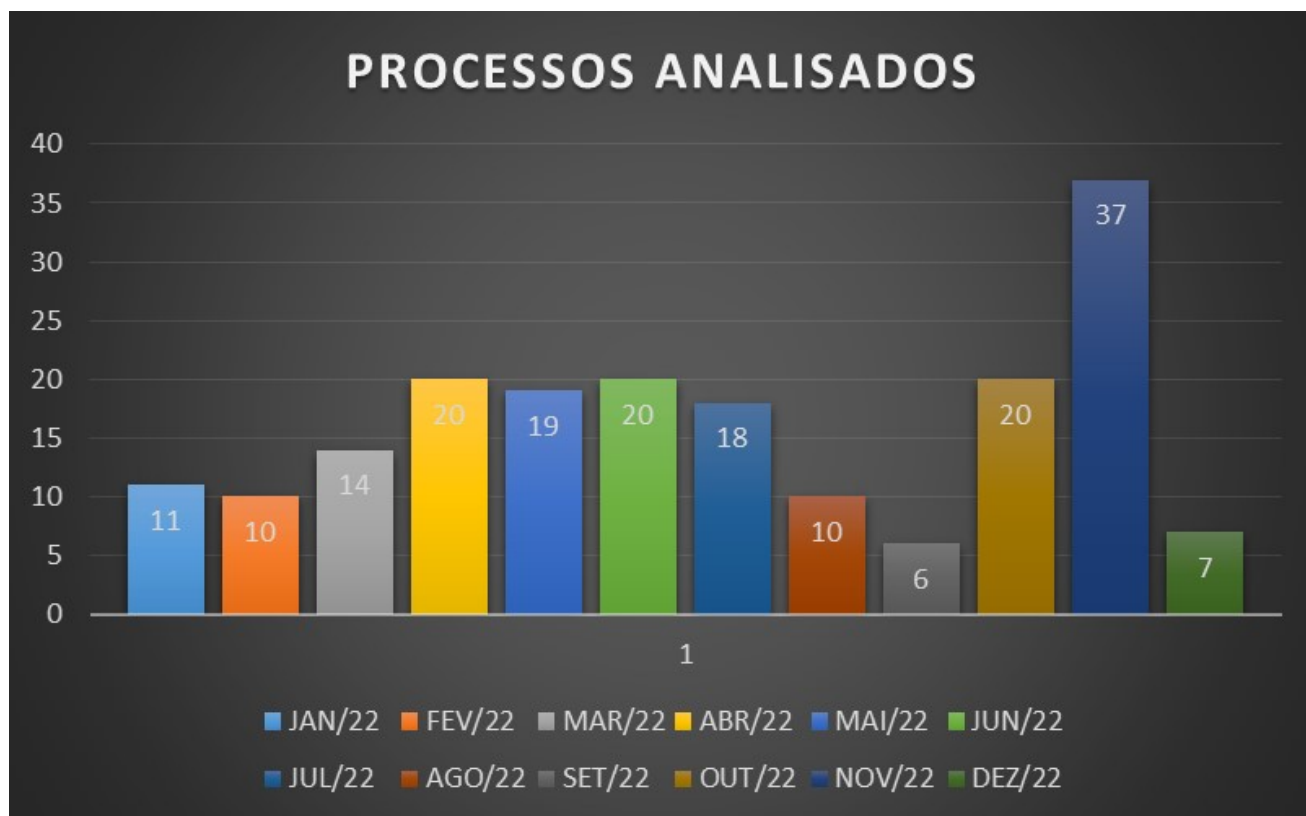

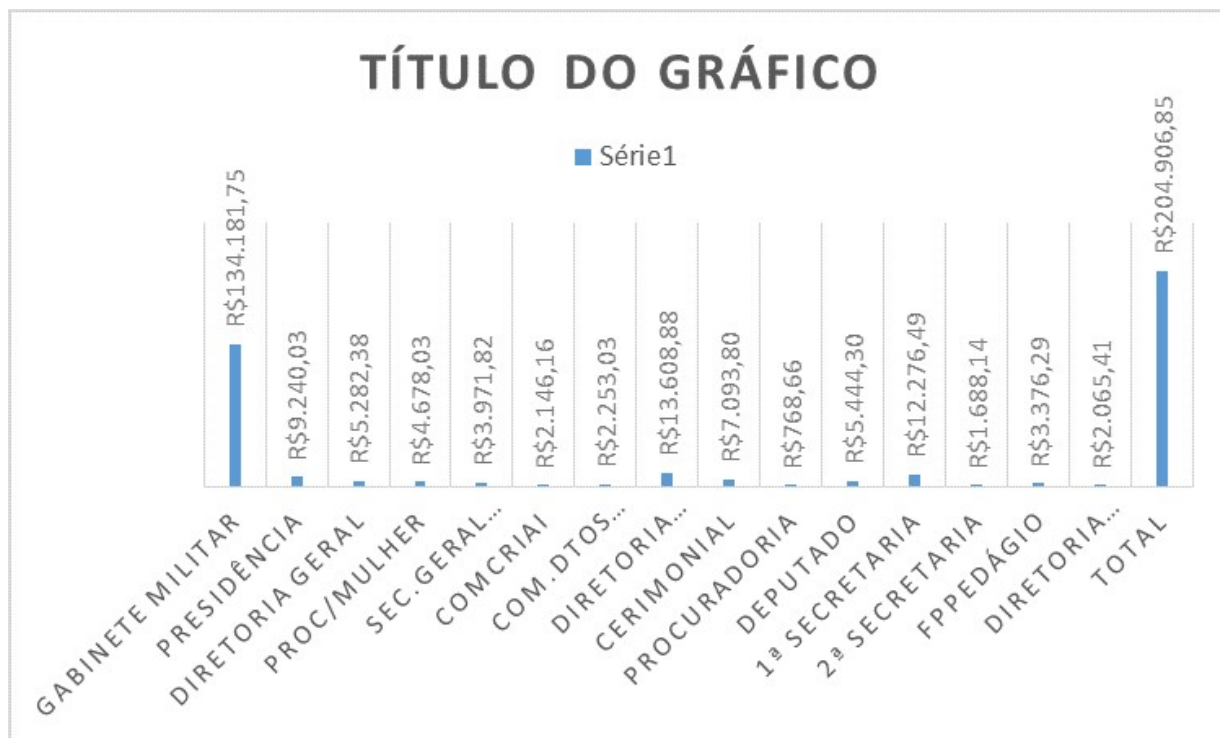

Foi observado por esta Controladoria que as despesas com diárias utilizadas pelo Gabinete Militar correspondem a R\$ 134.181,75 total de custas das diárias, porém analisando o Decreto Legislativo nº 001/2011 e o Ato da Comissão Executiva nº 1129, art. 3º IV, §1º, abaixo descritos, ressaltamos que as despesas se encontram em conformidade.

Decreto Legislativo nº 001/11

Art. 1º Cria o Gabinete Militar da Assembleia Legislativa, subordinado à Presidência e chefiado por um oficial da ativa da Polícia Militar do Estado do Paraná.

(...)

Ato da Comissão Executiva nº 1129/2016, no art. 3º, IV, § 1º,

Art. 3º Os valores das diárias nacionais terão como base o valor correspondente a 1/30 (trinta avos) do subsídio do Deputado Estadual, doravante denominada diária-base, e serão pagas de acordo com a Tabela I do Anexo deste ato, sendo os percentuais aplicados

(...)

VI – Servidores do Gabinete Militar

a) em deslocamento a qualquer capital do país 100% (cem por cento) sobre 60% (sessenta por cento) da diária base;

b) em deslocamento a outros municípios 90% (noventa por cento) sobre 60% (sessenta por cento) da diária base;

c) em deslocamento para Curitiba e Região Metropolitana 25% (vinte e cinco por cento) sobre 60% da diária base;

§ 1º As diárias de que trata o presente Ato não estão sujeitas a apresentação de comprovantes de despesas

§ 2º As diárias nacionais serão concedidas no limite de cinco mensais;

§ 3º O limite previsto no § 2º deste artigo aos policiais civis e militares que prestem serviço para esta Casa de Leis por meio do Gabinete Militar.

(...)

Desta feita, com base nas análises e/ou testes realizados, o controle foi considerado SATISFATÓRIO.

Sem mais para o momento, nos colocamos a disposição para maiores esclarecimentos.

**Christine Aª R. Rocha**

Matr. 3017133

**Irena Dias Silva**

Matr.3018103

**Isabella Meneghetti Riba**

3016966

**Valéria Cristina Vaz Nitsche**

Matr.3016580

Curitiba, 27 de janeiro de 2023.

I. Ciente e aprovo à Informação;

II. Encaminhe-se à Diretoria Geral - DG/ALEP para conhecimento e providências.

**Rafael Javorski**  
**Controlador Geral**



Documento assinado eletronicamente por **Christine Aparecida Ribeiro Rocha, Assessor(a) Administrativo**, em 27/01/2023, às 18:37, conforme Ato da Comissão Executiva nº 2201/2019.



Documento assinado eletronicamente por **Rafael Javorski, Controlador-Geral da ALEP**, em 27/01/2023, às 20:51, conforme Ato da Comissão Executiva nº 2201/2019.



A autenticidade do documento pode ser conferida no site <http://www.assembleia.pr.leg.br/sei/verificar> informando o código verificador **0673373** e o código CRC **84B21F41**.



## ASSEMBLEIA LEGISLATIVA DO ESTADO DO PARANÁ

Centro Legislativo Presidente Aníbal Khury

Praça Nossa Senhora de Salette S/N - Bairro Centro Cívico - CEP 80530-911 - Curitiba - PR - www.assembleia.pr.leg.br

**INFORMAÇÃO CI - Nº 44 - 0673257 - CI**

**PARECER DO CONTROLADOR INTERNO**

### **CONCESSÃO E PAGAMENTO DE ADIANTAMENTO DE VERBAS DE PEQUENO VALOR NO ÂMBITO DA ASSEMBLEIA LEGISLATIVA DO ESTADO DO PARANÁ**

O presente PARECER vem dar cumprimento ao que dispõe os Arts. 70 e 74 da Constituição Federal e demais normas que regulam as atribuições do sistema de Controle Interno, referentes ao exercício de controle prévio e concomitante dos atos de gestão, conforme dispõe:

#### **CONSTITUIÇÃO FEDERAL**

**Art. 70.** A fiscalização contábil, financeira, orçamentária, operacional e patrimonial da União e das entidades da administração direta e indireta, quanto à legalidade, legitimidade, economicidade, aplicação das subvenções e renúncia de receitas, será exercida pelo Congresso Nacional, mediante controle externo, e pelo sistema de controle interno de cada Poder.

**Parágrafo único.** Prestará contas qualquer pessoa física ou jurídica, pública ou privada, que utilize, arrecade, guarde, gerencie ou administre dinheiros, bens e valores públicos ou pelos quais a União responda, ou que, em nome desta, assumas obrigações de natureza pecuniária. (Redação dada pela Emenda Constitucional nº 19, de 1998)

**Art. 74.** Os Poderes Legislativo, Executivo e Judiciário manterão, de forma integrada, sistema de controle interno com a finalidade de:

*avaliar o cumprimento das metas previstas no plano plurianual, a execução dos programas de governo e dos orçamentos da União;*

*comprovar a legalidade e avaliar os resultados, quanto à eficácia e eficiência, da gestão orçamentária, financeira e patrimonial nos órgãos e entidades da administração federal, bem como da aplicação de recursos públicos por entidades de direito privado;*

*exercer o controle das operações de crédito, avais e garantias, bem como dos direitos e haveres da União;*

*apoiar o controle externo no exercício de sua missão institucional.*

**§ 1º** Os responsáveis pelo controle interno, ao tomarem conhecimento de qualquer irregularidade ou ilegalidade, dela darão ciência ao Tribunal de Contas da União, sob pena de responsabilidade solidária.

**§ 2º** Qualquer cidadão, partido político, associação ou sindicato é parte legítima para, na forma da lei, denunciar irregularidades ou ilegalidades perante o Tribunal de Contas da União.

## DECRETO LEGISLATIVO Nº 52/1984

Art. 1º - A Organização e funcionamento dos serviços da Secretaria da Assembleia Legislativa do Estado do Paraná, sob a superintendência do 1º Secretário, são regidos pelas disposições deste Decreto Legislativo, consolidadas as normas já vigentes.

(...)

## Seção VIII

## Da Controladoria Interna

Art. 14. A Controladoria Interna, unidade programática e de assessoramento vinculada a Comissão Executiva, tem por competência fiscalizar e acompanhar a atividade administrativa da Assembleia Legislativa, zelando pela regularidade e legitimidade da aplicação dos recursos e opinando, em caráter preventivo ou corretivo, para o aperfeiçoamento das ações administrativas.

§ 1º São atribuições da Controladoria Interna da Assembleia Legislativa:

I - coordenar e executar as atividades de controle interno;

II- elaborar parecer conclusivo sobre as contas anuais;

*apoiar o controle externo;*

*atestar a regularidade dos procedimentos administrativos em tramite na Assembleia;*

*atestar a legalidade, legitimidade e economicidade na gestão orçamentaria, contábil, financeira, patrimonial e operacional das Diretorias e Setores da Assembleia Legislativa;*

*avaliar o cumprimento e a execução das metas previstas no Plano Plurianual, na Lei de Diretrizes Orçamentarias e na Lei Orçamentária Anual; VII - avaliar os resultados, quanta a eficácia e eficiência, da gestão orçamentaria, financeira e patrimonial da Assembleia;*

*avaliar o cumprimento dos objetivos e metas pelas Diretorias e demais Setores da Assembleia;*

*zelar pela execução ordenada, ética, econômica, eficiente e eficaz dos atos administrativos;*

*primar pela salvaguarda dos recursos, evitando perdas, malversação e desperdício;*

*avaliar as providencias adotadas pelo gestor diante dos danos causados ao erário, recomendando, quando for o caso, as medidas passíveis de adoção;*

*proceder a fiscalização formal e finalística da utilização das verbas públicas da Assembleia Legislativa;*

*verificar se as Diretorias e demais setores da Casa estão observando as normas e procedimentos estabelecidos pela legislação, orientando sobre medidas corretivas, quando couber;*

*elaborar manuais de procedimentos para orientar a atividade administrativa, os quais serão aprovados pela Comissão Executiva;*

*zelar pela sua independência funcional;*

*representar a Comissão Executiva sobre irregularidades ou ilegalidades constatadas no exercício de suas atribuições.*

**LEI FEDERAL nº 8.666, de 21 de junho de 1993**, que regulamenta o art. 37, inciso XXI, da Constituição Federal, institui normas para licitações e contratos da Administração Pública;

**LEI FEDERAL nº 10.520, de 17 de julho de 2002**, que institui, no âmbito da União, Estados, Distrito Federal e Municípios, nos termos do art. 37, inciso XXI, da Constituição Federal, modalidade de

licitação denominada pregão, para aquisição de bens e serviços comuns;

**LEI FEDERAL nº14.133, de 1º de abril de 2021**

*Art. 1º Esta Lei estabelece normas gerais de licitação e contratação para as Administrações Públicas diretas, autárquicas e fundacionais da União, dos Estados, do Distrito Federal e dos Municípios*

*Art. 174. É criado o Portal Nacional de Contratações Públicas (PNCP), sítio eletrônico oficial*

Torna-se necessário referirmos que o Controle Interno, está se manifestando no sentido de à vista das circunstâncias próprias de cada processo de realização de despesas e concessão de adiantamento de verbas de pequeno valor, analisou as informações previstas na administração pública, aplicável aos casos de despesas expressamente definidas em lei que consiste na entrega de numerário a servidor, sempre precedida de empenho na dotação própria, para o fim de realizar despesas relativas a pequenas aquisições ou prestações de serviços de pronto pagamento, que não possam subordinar-se ao processo normal de aplicação.

O que diferencia a execução de despesa pelo Regime de Adiantamento das demais formas de execução de despesa é o empenho feito em nome do servidor, o adiantamento da quantia a ele e a inexistência de obrigatoriedade de licitação.

Analisamos concessão de adiantamentos, apesar de seu caráter de excepcionalidade, observa os três estágios da despesa: empenho, liquidação e pagamento.

Informamos ainda, que os processos de adiantamento de verbas desta Casa de Leis, foram analisados via SEI (Sistema Eletrônico de Informação), mediante as diretrizes estabelecidas pelo Programa de Controle Interno, totalizando 25 processos tramitados.

Foram utilizados métodos de controles preventivos, com o objetivo de evitar a ocorrência de riscos, de forma automática e aleatória através da frequência e periodicidade das atividades controladas.

Tivemos como parâmetro de análise os valores atualizados estabelecidos pela Lei nº 14.133 de 1º de abril de 2021, abaixo:

**ATUALIZAÇÃO DOS VALORES ESTABELECIDOS NA LEI Nº 14.133, DE 1º DE ABRIL DE 2021**

DISPOSITIVO	FINALIDADE	VALOR ATUALIZADO
<a href="#">Art. 6º, caput, inciso XXII</a>	Obras e serviços de grande vulto	R\$ 228.833.309,04 (duzentos e vinte e oito milhões oitocentos e trinta e três mil trezentos e nove reais e quatro centavos)
<a href="#">Art. 37, § 2º</a>	Melhor técnica ou técnica e preço	R\$ 343.249,96 (trezentos e quarenta e três mil duzentos e quarenta e nove reais e noventa e seis centavos)
<a href="#">Art. 70, caput, inciso III</a>	Compras em geral e contratações de produto para pesquisa	R\$ 343.249,96 (trezentos e quarenta e três mil duzentos e quarenta e nove reais e noventa e seis centavos)
<a href="#">Art. 75, caput, inciso I</a>	Obras e serviço de engenharia ou de serviços de manutenção de veículos automotores – valores inferiores a R\$ 100.000,00	R\$ 114.416,65 (cento e quatorze mil quatrocentos e dezesseis reais e sessenta e cinco centavos)
<a href="#">Art. 75, caput, inciso II</a>	Contratação de valores inferiores a R\$ 50.000,00 para serviços e compras	R\$ 57.208,33 (cinquenta e sete mil duzentos e oito reais e trinta e três centavos)
<a href="#">Art. 75, caput, inciso IV, alínea “c”</a>	Obras e serviços de engenharia ao valor de R\$300.000,00	R\$ 343.249,96 (trezentos e quarenta e três mil duzentos e quarenta e nove reais e noventa e seis centavos)

<a href="#">Art. 75, § 7º</a>	Contratações de até R\$ 8.000,00 (oito mil reais) de serviços de manutenção de veículos automotores de propriedade do órgão ou entidade contratante, incluído o fornecimento de peças	R\$ 9.153,34 (nove mil cento e cinquenta e três reais e trinta e quatro centavos)
<a href="#">Art. 95, § 2º</a>	Prestação de serviços de pronto pagamento, assim entendidos aqueles de valor não superior a R\$ 10.000,00	R\$ 11.441,66 (onze mil quatrocentos e quarenta e um reais e sessenta e seis centavos)

Cabe ressaltar que os processos das verbas de adiantamento, foram aprovados pelo Departamento Financeiro, a quem incumbe analisar a prestação de contas.

### **CONCLUSÃO**

Periodicamente foram realizadas as análises das contas sob os aspectos da legalidade, legitimidade, economicidade, eficiência e eficácia, sendo as mesmas julgadas REGULARES.

Sem mais para o momento, nos colocamos a disposição para maiores esclarecimentos.

**Christine A<sup>a</sup> R. Rocha**

Matr. 3017133

**Irena Dias Silva**

Matr.3018103

**Isabella Meneghetti Ribas**

3016966

**Valéria Cristina Vaz Nitsche**

Matr.3016580

Curitiba, 27 de janeiro de 2023.

I. Ciente e aprovo à Informação;

II. Encaminhe-se à Diretoria Geral - DG/ALEP para conhecimento e providências.

**Rafael Javorski**  
**Controlador Geral**



Documento assinado eletronicamente por **Christine Aparecida Ribeiro Rocha, Assessor(a) Administrativo**, em 27/01/2023, às 18:35, conforme Ato da Comissão Executiva nº 2201/2019.



Documento assinado eletronicamente por **Rafael Javorski, Controlador-Geral da ALEP**, em 27/01/2023, às 20:51, conforme Ato da Comissão Executiva nº 2201/2019.



A autenticidade do documento pode ser conferida no site <http://www.assembleia.pr.leg.br/sei/verificar> informando o código verificador **0673257** e o código CRC **8A3E4E61**.

---





## ASSEMBLEIA LEGISLATIVA DO ESTADO DO PARANÁ

Centro Legislativo Presidente Aníbal Khury

Praça Nossa Senhora de Salette S/N - Bairro Centro Cívico - CEP 80530-911 - Curitiba - PR - www.assembleia.pr.leg.br

### INFORMAÇÃO CI - Nº 53 - 0674111 - CI

### PARECER DO CONTROLADOR INTERNO

### FISCALIZAÇÃO E GESTÃO DE CONTRATOS ADMINISTRATIVOS

A Controladoria Geral da Assembleia Legislativa do Estado do Paraná, no uso de suas atribuições legais, em especial as dispostas nos arts. 70 e 74 da Constituição Federal, Decreto Legislativo nº 52/1984 e demais normas que regulam as atribuições do sistema de Controle Interno, referentes ao exercício de controle prévio e concomitante dos atos de gestão, conforme segue:

#### **CONSTITUIÇÃO FEDERAL**

**Art. 70.** *A fiscalização contábil, financeira, orçamentária, operacional e patrimonial da União e das entidades da administração direta e indireta, quanto à legalidade, legitimidade, economicidade, aplicação das subvenções e renúncia de receitas, será exercida pelo Congresso Nacional, mediante controle externo, e pelo sistema de controle interno de cada Poder.*

**Parágrafo único.** *Prestará contas qualquer pessoa física ou jurídica, pública ou privada, que utilize, arrecade, guarde, gerencie ou administre dinheiros, bens e valores públicos ou pelos quais a União responda, ou que, em nome desta, assumia obrigações de natureza pecuniária. (Redação dada pela Emenda Constitucional nº 19, de 1998)*

**Art. 74.** *Os Poderes Legislativo, Executivo e Judiciário manterão, de forma integrada, sistema de controle interno com a finalidade de:*

**I** - *avaliar o cumprimento das metas previstas no plano plurianual, a execução dos programas de governo e dos orçamentos da União;*

**II** - *comprovar a legalidade e avaliar os resultados, quanto à eficácia e eficiência, da gestão orçamentária, financeira e patrimonial nos órgãos e entidades da administração federal, bem como da aplicação de recursos públicos por entidades de direito privado;*

**III** - *exercer o controle das operações de crédito, avais e garantias, bem como dos direitos e haveres da União;*

**IV** - *apoiar o controle externo no exercício de sua missão institucional.*

**§ 1º** *Os responsáveis pelo controle interno, ao tomarem conhecimento de qualquer irregularidade ou ilegalidade, dela darão ciência ao Tribunal de Contas da União, sob pena de responsabilidade solidária.*

**§ 2º** *Qualquer cidadão, partido político, associação ou sindicato é parte legítima para, na forma da lei, denunciar irregularidades ou ilegalidades perante o Tribunal de Contas da União.*

**DECRETO LEGISLATIVO Nº 52/1984**

*Art. 1º - A Organização e funcionamento dos serviços da Secretaria da Assembleia Legislativa do Estado do Paraná, sob a superintendência do 1º Secretário, são regidos pelas disposições deste Decreto Legislativo, consolidadas as normas já vigentes.*

*(...)*

**Seção VIII****Da Controladoria Interna**

*Art.14 - A Controladoria Interna, unidade programática e de assessoramento vinculada a Comissão Executiva, tem por competência fiscalizar e acompanhar a atividade administrativa da Assembleia Legislativa, zelando pela regularidade e legitimidade da aplicação dos recursos e opinando, em caráter preventivo ou corretivo, para o aperfeiçoamento das ações administrativas.*

*§ 1º São atribuições da Controladoria Interna da Assembleia Legislativa:*

*I - coordenar e executar as atividades de controle interno;*

*II- elaborar parecer conclusivo sobre as contas anuais;*

*III - apoiar o controle externo;*

*IV - atestar a regularidade dos procedimentos administrativos em tramite na Assembleia;*

*V - atestar a legalidade, legitimidade e economicidade na gestão orçamentaria, contábil, financeira, patrimonial e operacional das Diretorias e Setores da Assembleia Legislativa;*

*VI - avaliar o cumprimento e a execução das metas previstas no Plano Plurianual, na Lei de Diretrizes Orçamentarias e na Lei Orçamentária Anual; VII - avaliar os resultados, quanta a eficácia e eficiência, da gestão orçamentaria, financeira e patrimonial da Assembleia;*

*VIII - avaliar o cumprimento dos objetivos e metas pelas Diretorias e demais Setores da Assembleia;*

*IX - zelar pela execução ordenada, ética, econômica, eficiente e eficaz dos atos administrativos;*

*X – primar pela salvaguarda dos recursos, evitando perdas, malversação e desperdício;*

*XI - avaliar as providencias adotadas pelo gestor diante dos danos causados ao erário, recomendando, quando for o caso, as medidas passíveis de adoção;*

*XII - proceder a fiscalização formal e finalística da utilização das verbas públicas da Assembleia Legislativa;*

*XIII - verificar se as Diretorias e demais setores da Casa estão observando as normas e procedimentos estabelecidos pela legislação, orientando sobre medidas corretivas, quando couber;*

*XIV – elaborar manuais de procedimentos para orientar a atividade administrativa, os quais serão aprovados pela Comissão Executiva;*

*XV - zelar pela sua independência funcional;*

*XVI –representar a Comissão Executiva sobre irregularidades ou ilegalidades constatadas no exercício de suas atribuições.*

Considerando as atribuições institucionais desta Controladoria, contidas na legislação acima citada, dentre elas, de apoiar as Diretorias e Coordenadorias quanto aos procedimentos administrativos em trâmite na Assembleia Legislativa, prestando orientação e assessoramento, ressaltando-se que, no caso de haver inconformidades, as mesmas sejam apontadas por este Controle Interno.

**Fiscalização de Contratos**

A prerrogativa de fiscalização dos contratos encontra-se no artigo 58 e 67, § 1º e 2º da Lei nº 8.666/1993 e artigo nº 118, inc I, II e demais parágrafos da Lei nº 15.608/2007.

**Art. 58.** *O regime jurídico dos contratos administrativos instituído por esta Lei confere à Administração, em relação a eles, a prerrogativa de:*

**III – fiscalizar lhes a execução;** (grifo nosso)

Observa-se que se trata de atividade obrigatória, prevista no artigo 67 da Lei nº 8.666 de 21 de junho de 1993, que estabelece como “dever” o acompanhamento e a fiscalização da execução do contrato por um representante da Administração especialmente designado, *in verbis*:

*Art. 67. A execução do contrato deverá ser acompanhada e fiscalizada por um representante da Administração especialmente designado, permitida a contratação de terceiros para assisti-lo e subsidiá-lo de informações pertinentes a essa atribuição.*

*§ 1º O representante da Administração anotarà em registro próprio todas as ocorrências relacionadas com a execução do contrato, determinando o que for necessário à regularização das faltas ou defeitos observados.*

*§ 2º As decisões e providências que ultrapassarem a competência do representante deverão ser solicitadas a seus superiores em tempo hábil para a adoção das medidas convenientes.* (grifo nosso)

#### **Lei Estadual nº 15608/2007**

*Art. 118. Todo contrato é acompanhado por um gestor de contrato, representante da Administração Pública, sendo:*

*I - preferencialmente um agente ocupante de cargo efetivo do quadro permanente da Administração;*

*II - previamente designado pela autoridade administrativa signatária do contrato.*

*§ 1º. É permitida a contratação de terceiros para assistir e subsidiar o gestor de informações pertinentes a essa atribuição.*

*§ 2º. O representante da Administração anotarà em registro próprio todas as ocorrências relacionadas com a execução do contrato, determinando o que for necessário à regularização das faltas ou defeitos observados.*

*§ 3º. O gestor do contrato anotarà as ocorrências em registro próprio que, ao término do contrato, deverá ser juntado ao mesmo, observando-se:*

*I - a obrigatoriedade do registro próprio, nos casos de:*

*a) objeto de execução continuada;*

*b) obras e serviços de engenharia;*

*c) bens e serviços de informática especiais;*

*II - que o contratado tem direito a obter cópia dos registros e ser informado a cada alteração.*

*§ 4º. As decisões e providências que ultrapassarem a competência do representante devem ser solicitadas a seus superiores em tempo hábil para a adoção das medidas convenientes.*

*§ 5º. Os fatos que possam determinar prorrogação de prazo, reajustamento do valor contratual ou justificação de mora só podem ser considerados se estiverem motivados e devidamente anotados no registro próprio.*

Destaca-se que a gestão e a fiscalização de contrato são institutos distintos. A gestão é o gerenciamento de todos os contratos e a fiscalização é pontual, sendo exercida necessariamente por um representante da Administração, especialmente designado, conforme a lei exige.

*Fiscal de contrato:* é o representante da Administração formalmente designado ou pessoa física ou jurídica contratada, com as atribuições de assistir o gestor do contrato, acompanhar e fiscalizar a execução do contrato.

*Gestor de contratos:* é o representante da Administração responsável por acompanhar

os aspectos formais, jurídicos, administrativos e financeiros do contrato, devendo conhecer e observar o cumprimento, pela contratada, das regras previstas no instrumento contratual.

A atribuição de fiscal do contrato revela-se por vezes complexa, exigindo da pessoa designada conhecimentos em várias áreas de atuação.

Neste sentido, o Tribunal de Contas da União – TCU, apresenta seu posicionamento:

*Acerca das incumbências do fiscal do contrato, o TCU entende que devem ser designados servidores públicos **qualificados** para a gestão dos contratos, de modo que sejam responsáveis pela execução de atividades e/ou pela vigilância e garantia da regularidade e adequação dos serviços (item 9.2.3 do Acórdão nº 2.632/2007-P).*

Esta Controladoria Interna – CI/ALEP, elaborou questionamentos, bem como solicitou informações referentes a fiscalização e gestão de contratos para as seguintes diretorias: Diretoria de Apoio Técnico – DAT/ALEP, Diretoria de Administração – DA/ALEP, Diretoria de Comunicação – DC/ALEP, Diretoria Técnica de Informática – DTI/ALEP, Diretoria de Pessoal – DP/ALEP, Diretoria Legislativa – DL/ALEP, Secretária Geral da Presidência – SGP/ALEP, Cerimonial, Procuradoria Geral – PG/ALEP e Gabinete Militar, com o intuito de obter informações referentes a fiscalização e gestão de contratos referentes ao 1º semestre de 2022, mediante as diretrizes estabelecidas pelo Programa de Controle Interno, sendo baseadas nas atividades, planos, métodos e procedimentos estabelecidos pela Lei nº 8.666/93 e 15.608/2007.

As diretorias informaram os processos 0544406, 0570269, 0582309, 0584058, 0588474, 0589550, 0589556, 0589613 e os gestores e fiscais sob sua responsabilidade.

Foram utilizados métodos de controles preventivos, com o objetivo de evitar a ocorrência de riscos, de forma automática e aleatória através da frequência e periodicidade das atividades controladas.

Na observância dos documentos fornecidos pelas diretorias, foram realizados os apontamentos abaixo:

### **Apontamentos**

Foi observado de maneira geral, que na maioria dos contratos celebrados, foram nomeados os mesmos fiscais para os contratos na ALEP, o que de certa forma, pode ensejar alguma generalidade de dificuldades administrativas de seleção e qualificação dos servidores públicos, bem como possíveis carências profissionais nesta função tão essencial.

Em que pese a prática acima delineada, não foram encontradas irregularidades nas análises e testes realizados de controle, sendo o mesmo considerado satisfatório para a prática administrativa aplicada.

Desta feita, esse Controle Interno, RECOMENDA, devido ao grande número de contratos existentes, a manutenção ampliada da prática administrativa implantada nos fiscais e gestores contratuais da ALEP, e em sendo possível a nomeação plural de novos fiscais/gestores, com seleção e qualificação administrativas adequadas, a fim de evitar falhas e prejuízos para a administração pública e o representante do contrato.

### **Conclusão**

Desta feita, com base nas análises e/ou testes realizados o controle foi considerado SATISFATÓRIO.

Sem mais para o momento, nos colocamos a disposição para maiores esclarecimentos.

Atenciosamente,

**Christine A<sup>a</sup> R. Rocha**

Matr. 3017133

**Irena Dias Silva**

Matr.3018103

**Isabella Meneghetti Ribas**

3016966

**Valéria Cristina Vaz Nitsche**

Matr.3016580

Curitiba, 27 de janeiro de 2023.

I. Ciente e aprovo à Informação;

II. Encaminhe-se à Diretoria Geral - DG/ALEP para conhecimento e providências.

**Rafael Javorski**  
**Controlador Geral**



Documento assinado eletronicamente por **Christine Aparecida Ribeiro Rocha, Assessor(a) Administrativo**, em 27/01/2023, às 18:36, conforme Ato da Comissão Executiva nº 2201/2019.



Documento assinado eletronicamente por **Rafael Javorski, Controlador-Geral da ALEP**, em 27/01/2023, às 20:51, conforme Ato da Comissão Executiva nº 2201/2019.



A autenticidade do documento pode ser conferida no site <http://www.assembleia.pr.leg.br/sei/verificar> informando o código verificador **0674111** e o código CRC **24563DBB**.



## ASSEMBLEIA LEGISLATIVA DO ESTADO DO PARANÁ

Centro Legislativo Presidente Aníbal Khury

Praça Nossa Senhora de Salette S/N - Bairro Centro Cívico - CEP 80530-911 - Curitiba - PR - [www.assembleia.pr.leg.br](http://www.assembleia.pr.leg.br)

### PARECER - CI

#### PARECER DO CONTROLE INTERNO

Tendo em vista o trabalho de acompanhamento e fiscalização aplicado e conduzido por esta Controladoria, no **exercício orçamentário e financeiro de 2022**, da **Assembleia Legislativa do Estado do Paraná - ALEP**, em atendimento às determinações legais e regulamentares, e subsidiado nos resultados consubstanciados no Relatório de Controle Interno que acompanha este Parecer, conclui-se pela **REGULARIDADE** da referida gestão, encontrando-se o processo de prestação de contas em condição de ser submetido ao Tribunal de Contas do Estado do Paraná – TCE/PR, levando-se o teor do referido Relatório e Parecer ao conhecimento do Responsável pela Administração, para as medidas que entender devidas, em especial a aprovação das contas da ALEP no exercício orçamentário e financeiro de 2022.

Por fim, a presente manifestação não elide nem respalda irregularidades e incongruências não detectadas nos trabalhos desenvolvidos, nem isenta dos encaminhamentos administrativos e legais que o caso ensejar.

Curitiba/PR, 21 de março de 2023.

**RAFAEL JAVORSKI**

Controlador Geral da ALEP

**19ª Legislatura (exercício 2022)**

**FERNANDO PAULO DA SILVA MACIEL FILHO**

Controlador Geral da ALEP

**20ª Legislatura (exercício 2023)**



Documento assinado eletronicamente por **Fernando Paulo da Silva Maciel Filho, Controlador-Geral da ALEP**, em 30/03/2023, às 12:59, conforme Ato da Comissão Executiva nº 2201/2019.



A autenticidade do documento pode ser conferida no site  
<http://www.assembleia.pr.leg.br/sei/verificar> informando o código verificador **0704897** e o código  
CRC **28005AEE**.

---



## EXTRATO DE AUTUAÇÃO Nº: 167521/23

Recebemos, mediante acesso ao serviço de peticionamento eletrônico eContas Paraná, a petição com os seguintes dados indicados pelo instaurador:

PROCESSO: 167521/23

ASSUNTO: **PRESTAÇÃO DE CONTAS ANUAL**

### INFORMAÇÕES COMPLEMENTARES

Ano de exercício: 2022

### SUJEITOS DO PROCESSO

Entidade: **ASSEMBLEIA LEGISLATIVA DO ESTADO DO PARANÁ**

Gestor atual: **ADEMAR LUIZ TRAIANO**

Gestor das Contas: **ADEMAR LUIZ TRAIANO**

### DOCUMENTOS ANEXOS

- Formulário de Encaminhamento
- Formulário de Dados (108 - Form de Dados)
- Relatório de Gestão (48 - Rel de Gestão - Circunstanciado)
- Relatório do Controle Interno (230 - Rel Controle Anual)
- Relatório do Controle Interno (230 - Rel Controle Int)
- Parecer do Controle Interno (350 - Parecer do Controle Interno)
- Relatório da Controladoria Geral do Estado (315 - Rel CGE)
- Demonstrativo de Receitas (191 - Dem Receitas)
- Demonstrativos de Despesas (185 - Dem de Despesas)
- Comparativo da Receita (192 - Comparativo de receita)
- Comparativo de Despesas (186 - Comparativo de despesas)
- Comparativo de Despesas por espécie (322 - Comp Despesaa por especie)
- Demonstrativo da Dívida Pública (196 - Dem divida publica)
- Relação de Restos a Pagar (63 - relação de RP)
- Balancete Sem Encerramento (188 - Bal Contabil)
- Declaração de Bens (66 - Declaração de bens)
- Balanço Orçamentário (DCASP) (316 - Bal Orc)
- Balanço Financeiro (DCASP) (317 - Bal Financeiro)
- Balanço Patrimonial (DCASP) (318 - Bal Patrimonial)
- Demonstração das Variações Patrimoniais (DCASP) (319 - DVP)





# TRIBUNAL DE CONTAS DO ESTADO DO PARANÁ

---

- Demonstração dos Fluxos de Caixa (DCASP) (320 - DFC)
- Notas explicativas às DCASP (321 - Notas explicativas)
- Outros Documentos (Ofício de encaminhamento - SEI\_ALEP - 07)

**PETICIONÁRIO: ASSEMBLEIA LEGISLATIVA DO ESTADO DO PARANÁ, CNPJ 77.799.542/0001-09, através do(a) Representante Legal ADEMAR LUIZ TRAIANO, CPF 198.072.879-87**

**Curitiba, 30 de março de 2023 16:11:05**